



PROGRAMA PARA LA PRESTACIÓN DEL SERVICIO PÚBLICO DE ASEO EN EL MUNICIPIO DE PIEDECUESTA

Contenido

DEFINICIONES	3
1. Actividades prestadas	5
2. Objetivos y metas	5
3. Aspectos operativos del servicio	6
3.1. Servicio de recolección y transporte de residuos sólidos ordinarios.	6
3.1.1. Tipos de recolección empleados.	6
3.1.2. Equipos de recolección utilizados.	7
3.1.3. Condiciones de equipos y accesorios para recolección y transporte de residuos sólidos.	9
3.1.4. Lavado de los vehículos y equipos de recolección y transporte.	9
3.1.5. Recolección de residuos acumulados por el barrido manual de calles.	9
3.2. Servicio de barrido y limpieza de áreas públicas	9
3.2.1. Tipos de barrido.	9
3.2.2. Frecuencia de barrido.	10
3.2.3. Equipos utilizados.	10
3.3. Fecha de adopción del Programa de Prestación del Servicio Público de Aseo	10
3.4. Área de Prestación del servicio	10
3.5. Actividad de recolección y transporte	12
3.5.1. Formas de presentación de residuos a las que pueden acogerse los usuarios	12
3.5.2. Ubicación de la base de operaciones	16
3.5.3. Macro Rutas de Recolección y transporte	16
3.5.4. Censo de puntos críticos (periodo de reporte anual)	17
3.5.5. Lugar de disposición de residuos sólidos	18
3.6. Actividad de barrido y limpieza de vías y áreas públicas.	19
3.6.1. Número de Kilómetros de cuneta de vías y áreas públicas y metros cuadrados de parques y zonas públicas objeto de barrido.	19
3.6.2. Acuerdo de barrido, limpieza de vías y áreas públicas.	19

Veolia Aseo Santander y Cesar S.A E.S.P

Oficina principal: Calle 60 # 16 c – 03 B. La Esmeralda – Girón

Nit. 900.293.868-7

www.veolia.com.co

aseo-bucaramanga.co@veolia.com

Servicio al Cliente

Bucaramanga: Calle 105 # 26 a - 14 Local 7

Girón: CL 39 # 23-44 L 03 Balcones del Poblado - B. Poblado

Barrancabermeja: Calle 52 No 26-16 Colombia

Aguachica: Carrera 14 # 6-60 barrio Olaya Herrera.

Pelaya: Calle 9 # 8-15 barrio Centro.

Línea Gratuita Nacional: 018000950096

co-servicioalcliente.aseovsc@com.co

3.6.3. Macro Rutas	20
3.6.4. Ubicación de cartelillos o puntos de almacenamiento de implementos de barrido	20
3.6.5. Programa de instalación y mantenimiento de cestas en el área de prestación	20
3.6.6. Actividad de corte de césped en las vías y áreas públicas	21
3.6.7. Actividad de poda de árboles en las vías y áreas públicas.	23
3.7. Actividad de comercialización	24
3.7.1. Puntos de atención a los usuarios	24
3.7.2. Medios de contacto	24
3.7.3. Programa de relaciones con la comunidad y de la programación de campañas educativas e informativas, de conformidad con lo señalado en el artículo 105 del Decreto número 2981 de 2013.	25
3.7.4. Esquema de facturación del servicio.	28
3.8. Actividad de lavado de vías y áreas públicas	29
3.8.1 Acuerdos de lavado de áreas públicas	29
3.8.2 Puentes peatonales objeto de lavado y programación de la actividad	30
3.9. Residuos especiales	30
3.9.1. Recolección de residuos de poda de árboles y corte de césped.	30
3.9.2. Recolección en plazas de mercado, mataderos y cementerios.	30
3.9.3. Recolección de animales muertos.	31
3.9.4. Recolección de residuos de construcción y demolición.	31
3.9.4.1. Almacenamiento y recolección de residuos generados en eventos y espectáculos masivos.	31
3.9.4.2. Almacenamiento y recolección de residuos generados en puntos de ventas en áreas públicas.	31
3.10. Programa de Gestión del Riesgo	31
3.11. Subsidios y contribuciones	49
3.11.1. Factores de subsidios y aportes solidarios	49
3.11.2. Equilibrio en el balance de subsidios y contribuciones.	49
4. Cumplimiento de las Obligaciones del Prestador contenidas en el PGIRS	50

Veolia Aseo Santander y Cesar S.A E.S.P

Oficina principal: Calle 60 # 16 c – 03 B. La Esmeralda – Girón

Nit. 900.293.868-7

www.veolia.com.co

aseo-bucaramanga.co@veolia.com

Servicio al Cliente

Bucaramanga: Calle 105 # 26 a - 14 Local 7

Girón: CL 39 # 23-44 L 03 Balcones del Poblado - B. Poblado

Barrancabermeja: Calle 52 No 26-16 Colombia

Aguachica: Carrera 14 # 6-60 barrio Olaya Herrera.

Pelaya: Calle 9 # 8-15 barrio Centro.

Línea Gratuita Nacional: 018000950096

co-servicioalcliente.aseovsc@com.co

DEFINICIONES

- **Calidad:** *Es la prestación con continuidad, frecuencia y eficiencia a todos los usuarios del servicio de acuerdo con lo determinado en las normas que reglamentan el servicio público domiciliario de aseo de tal forma que se garantice la salud pública y la preservación del medio ambiente.*
- **Continuidad:** Es la prestación del servicio en todas sus actividades de manera continua e ininterrumpida, con las frecuencias mínimas establecidas en las normas vigentes y aquellas que por sus particularidades queden definidas por los municipios y distritos.
- **Cobertura:** Es la garantía de la prestación del servicio de aseo a todos sus usuarios dentro de su zona de prestación teniendo en cuenta, entre otros aspectos el crecimiento de la población y la producción de residuos, conforme al PGIRS y lo definido por el Municipio.
- **Residuos especiales:** Son aquellos que no corresponden a residuos ordinarios, pero hacen parte de la prestación del servicio tales como residuos de construcción, demolición, corte de césped, poda de árboles, animales muertos, eventos y espectáculos masivos. Estos residuos no están incluidos dentro de la tarifa normal, sino que son asumidos directamente por el generador o ente territorial al prestador.
- **Almacenamiento y presentación:** Es un conjunto de requisitos que deben cumplir los usuarios al momento de la entrega de sus residuos a la empresa que tienen que ver con maneras y formas de recipientes o contenedores y sitios de entrega de los residuos.
- **Recolección y transporte:** Son las actividades que realiza la persona prestadora del servicio público de aseo consistente en recoger y transportar los residuos ordinarios o especiales desde el momento de la presentación de los mismos por el generador hasta el sitio de aprovechamientos, tratamiento o disposición final.
- **Recolección y transporte de residuos para aprovechamiento como actividad**

Veolia Aseo Santander y Cesar S.A E.S.P

Oficina principal: Calle 60 # 16 c – 03 B. La Esmeralda – Girón

Nit. 900.293.868-7

www.veolia.com.co

aseo-bucaramanga.co@veolia.com

Servicio al Cliente

Bucaramanga: Calle 105 # 26 a - 14 Local 7

Girón: CL 39 # 23-44 L 03 Balcones del Poblado - B. Poblado

Barrancabermeja: Calle 52 No 26-16 Colombia

Aguachica: Carrera 14 # 6-60 barrio Olaya Herrera.

Pelaya: Calle 9 # 8-15 barrio Centro.

Línea Gratuita Nacional: 018000950096

co-servicioalcliente.aseovsc@com.co

complementaria del servicio público de aseo. Son el conjunto de actividades complementarias de aseo realizada por la persona prestadora del servicio público, dirigidas a efectuar la recolección de los residuos sólidos de manera separada para su transporte hasta las estaciones de clasificación y aprovechamiento o a las plantas de aprovechamiento.

- **Barrido y limpieza de vías y áreas públicas:** Es la actividad del servicio público de aseo que consiste en el conjunto de acciones tendientes a dejar las áreas y las vías públicas libres de todo residuo sólido, esparcido o acumulado, de manera que dichas áreas queden libres de papeles, hojas, arenilla y similares y de cualquier otro objeto o material susceptible de ser removido manualmente o mediante el uso de equipos mecánicos.
- **Corte de césped en las vías y áreas públicas:** Es la actividad del servicio público de aseo que consiste en cortar el pasto ubicado en áreas verdes públicas sin restricción de acceso, mediante el uso de equipos manuales o mecánicos que incluye el bordeado y platingo. Comprende la recolección y transporte del material obtenido hasta los sitios de aprovechamiento prioritariamente o de disposición final.
- **Poda de árboles en las vías y áreas públicas:** Es la actividad del servicio público de aseo que consiste en el corte de ramas de los árboles, ubicado en áreas públicas sin restricciones de acceso, mediante el uso de equipos manuales o mecánicos. Se incluye la recolección y transporte del material obtenido hasta las estaciones de clasificación y aprovechamiento o disposición final.
- **Tratamiento:** Conjunto de operaciones encaminadas a la transformación de los residuos o al aprovechamiento de los recursos contenidos en ellos
- **Aprovechamiento:** Es la actividad complementaria del servicio público de aseo que comprende la recolección de residuos aprovechables separados en la fuente por los usuarios, el transporte selectivo hasta la estación de clasificación y aprovechamiento o hasta la planta de aprovechamiento, así como su clasificación y pesaje.
- **Disposición final:** Es el proceso de aislar y confinar los residuos sólidos en especial los no aprovechables, en forma definitiva, en lugares especialmente seleccionados y diseñados para evitar la contaminación, y los daños o riesgos a la salud humana y al ambiente.

1. Actividades prestadas

Veolia Aseo Santander y Cesar S.A E.S.P

Oficina principal: Calle 60 # 16 c – 03 B. La Esmeralda – Girón

Nit. 900.293.868-7

www.veolia.com.co

aseo-bucaramanga.co@veolia.com

Servicio al Cliente

Bucaramanga: Calle 105 # 26 a - 14 Local 7

Girón: CL 39 # 23-44 L 03 Balcones del Poblado - B. Poblado

Barrancabermeja: Calle 52 No 26-16 Colombia

Aguachica: Carrera 14 # 6-60 barrio Olaya Herrera.

Pelaya: Calle 9 # 8-15 barrio Centro.

Línea Gratuita Nacional: 018000950096

co-servicioalcliente.aseovsc@com.co

Actividad	Fecha de inicio
Recolección	01 de octubre 2019
Transporte	01 de octubre 2019
Barrido y limpieza de vías y áreas públicas	01 de octubre 2019
Comercialización	01 de octubre 2019

2. Objetivos y metas

Actividad del servicio de aseo	Aspecto (cobertura, calidad, continuidad, eficiencia)	Objetivo	Línea base	metas Intermedias			Meta final	Indicadores	Plazo
				Año 1	Año 2	Año 3			
Recolección	Continuidad	Indicador de calidad de la frecuencia de recolección de residuos sólidos no aprovechables	0%	0%	0%	0%	0%	$IFR_{NA}_l = \frac{\sum_{s=1}^{nsm} NDR_{ls}}{\left(\frac{ndm}{7}\right) * F_{CCU}_l} *$	
Recolección	Calidad	Indicador de calidad del horario de recolección de residuos sólidos no	2%	1.8%	1.5%	1.2%	1%	$IHR_{NA}_L = \frac{\sum_{s=1}^{nsm} NRR_{LS}}{\left(\frac{ndm}{7}\right) * F_{CCU}_L} * 10$	

Veolia Aseo Santander y Cesar S.A E.S.P

Oficina principal: Calle 60 # 16 c – 03 B. La Esmeralda – Girón

Nit. 900.293.868-7

www.veolia.com.co

aseo-bucaramanga.co@veolia.com

Servicio al Cliente

Bucaramanga: Calle 105 # 26 a - 14 Local 7

Girón: CL 39 # 23-44 L 03 Balcones del Poblado - B. Poblado

Barrancabermeja: Calle 52 No 26-16 Colombia

Aguachica: Carrera 14 # 6-60 barrio Olaya Herrera.

Pelaya: Calle 9 # 8-15 barrio Centro.

Línea Gratuita Nacional: 018000950096

co-servicioalcliente.aseovsc@com.co

		aprovechables							
Recolección	Calidad	Indicador de calidad técnica en la recolección de residuos sólidos no aprovechables	1%	0,9%	0,75%	0,6%	0,5%	$ICTR_NA_t = \frac{\sum_{p=1}^m (0,5*(IFR_NA_t)^p)}{6}$	
Recolección	Eficiencia	Disponibilidad vehicular	80-90%	80-90%	80-90%	80-90%	80-90%	Disponibilidad alcanzada en horas / disponibilidad instalada en horas *100	
Recolección	Calidad	Antigüedad de los vehículos	4.9 Años	<6 Años	<6 Años	<6 Años	<6 Años	(Sumatoria de años de antigüedad del total de vehículos / total de vehículos) < 6	

3. Aspectos operativos del servicio

3.1. Servicio de recolección y transporte de residuos sólidos ordinarios.

3.1.1. Tipos de recolección empleados.

VEOLIA ASEO SANTANDER Y CESAR S.A. ESP presta los servicios de recolección puerta a puerta en todos aquellos sitios que permitan sin dificultad el acceso de los vehículos recolectores.

Si existen restricciones para el acceso de los vehículos recolectores, como en el caso de urbanizaciones, barrios o conglomerados, con calles internas angostas o cuyas condiciones impidan la circulación de los vehículos de recolección, y que no cuenten con un sitio de almacenamiento de residuos, así como en situaciones de emergencia, la prestación del servicio de recolección se hará en el punto más cercano al predio, determinado por VEOLIA ASEO SANTANDER Y CESAR S.A. ESP en donde pueda ingresar el vehículo recolector, por lo que los usuarios están en la obligación de trasladar los residuos sólidos hasta dicho sitio.

Veolia Aseo Santander y Cesar S.A E.S.P

Oficina principal: Calle 60 # 16 c – 03 B. La Esmeralda – Girón

Nit. 900.293.868-7

www.veolia.com.co

aseo-bucaramanga.co@veolia.com

Servicio al Cliente

Bucaramanga: Calle 105 # 26 a - 14 Local 7

Girón: CL 39 # 23-44 L 03 Balcones del Poblado - B. Poblado

Barrancabermeja: Calle 52 No 26-16 Colombia

Aguachica: Carrera 14 # 6-60 barrio Olaya Herrera.

Pelaya: Calle 9 # 8-15 barrio Centro.

Línea Gratuita Nacional: 018000950096

co-servicioalcliente.aseovsc@com.co



Para generadores que cuentan con unidades de almacenamiento de residuos acordes a lo establecido en el numeral 3.5.1 y que facilitan el acceso de los vehículos y personas encargadas de la recolección, el servicio se realizará en estas unidades, de lo contrario se deberán presentar los residuos en vía pública o en un sitio acordado con VEOLIA ASEO SANTANDER Y CESAR S.A. ESP

Cuando existan restricciones para el ingreso de los vehículos recolectores en zonas de difícil acceso por condiciones topográficas, se emplearán vehículos de menor tamaño con volqueta y/o satélite para la recolección y posterior transbordo al vehículo recolector asignado a la respectiva microrutas.

En la actividad de transbordo se evitará la afectación sanitaria por derrame y esparcimiento de residuos sólidos y líquidos. Los sitios de transbordo de residuos estarán ubicados en zonas donde no se genere afectación sobre la comunidad y su entorno; teniendo en cuenta la clasificación por sectores para los estándares máximos establecidos en las normas vigentes.

Los transbordos se harán en zonas alejadas de hospitales, bibliotecas, hogares geriátricos, guarderías, zonas residenciales o exclusivamente destinadas para desarrollo habitacional, hotelería y hospedajes. Al hacer el transbordo, el compactador se accionará solo cuando sea estrictamente necesario, minimizando así la generación de ruido, igualmente se debe garantizar un acople funcional y operativo para evitar los efectos que se pudieren generar. El transbordo de los residuos se hará directamente de un vehículo a otro, evitando que en la operación sean arrojados al suelo.

3.1.2. Equipos de recolección utilizados.

Acorde con lo establecido en el Artículo 37 del Decreto 2981 de 2013, los vehículos recolectores empleados por VEOLIA ASEO SANTANDER Y CESAR S.A. ESP cuentan con las siguientes características:

Vehículos recolectores motorizados y claramente identificados con los logos de la empresa, placa de identificación y número interno.

Se encuentran provistos de equipo de comunicaciones.

Veolia Aseo Santander y Cesar S.A E.S.P

Oficina principal: Calle 60 # 16 c – 03 B. La Esmeralda – Girón

Nit. 900.293.868-7

www.veolia.com.co

aseo-bucaramanga.co@veolia.com

Servicio al Cliente

Bucaramanga: Calle 105 # 26 a - 14 Local 7

Girón: CL 39 # 23-44 L 03 Balcones del Poblado - B. Poblado

Barrancabermeja: Calle 52 No 26-16 Colombia

Aguachica: Carrera 14 # 6-60 barrio Olaya Herrera.

Pelaya: Calle 9 # 8-15 barrio Centro.

Línea Gratuita Nacional: 018000950096

co-servicioalcliente.aseovsc@com.co



Cuentan con equipos de compactación de residuos, excepto aquellos que se asignen a la recolección de residuos separados con destino al aprovechamiento, manejo de residuos de construcción y demolición y otros residuos que no sean susceptibles de ser compactados.

La salida del tubo de escape se ubica hacia arriba y por encima de su altura máxima y cumplen con las demás normas vigentes para emisiones atmosféricas y se ajustan a los requerimientos de tránsito.

Los vehículos con caja compactadora tienen un sistema de compactación que puede ser detenido en caso de emergencia.

Las cajas compactadoras son de tipo de compactación cerrada, de manera que impiden la pérdida del líquido (lixiviado), y cuentan con un mecanismo automático que permite una rápida acción de descarga.

Están provistos de estribos con superficies antideslizantes y manijas adecuadas para sujetarse de tal forma que el personal pueda transportarse momentáneamente en forma segura.

Los equipos permiten el cargue y el descargue de los residuos sólidos almacenados evitando la dispersión de estos y la emisión de partículas.

Están diseñados de tal forma que no permiten el esparcimiento de los residuos sólidos durante el recorrido.

En los vehículos que no utilizan caja compactadora, los residuos sólidos se cubren durante el transporte, para reducir el contacto con la lluvia, el viento y se evita el esparcimiento e impacto visual. Así mismo, están provistos de mecanismos que eviten la pérdida del líquido (lixiviado).

En los vehículos destinados a la recolección a partir de cajas de almacenamiento, se cuenta con un sistema adecuado para levantarlas y descargar su contenido en el vehículo recolector.

Las especificaciones de los vehículos corresponden a la capacidad y dimensión de las vías públicas.

Cumplen con las especificaciones técnicas existentes para no afectar la salud ocupacional de los conductores y operarios.

Veolia Aseo Santander y Cesar S.A E.S.P

Oficina principal: Calle 60 # 16 c – 03 B. La Esmeralda – Girón

Nit. 900.293.868-7

www.veolia.com.co

aseo-bucaramanga.co@veolia.com

Servicio al Cliente

Bucaramanga: Calle 105 # 26 a - 14 Local 7

Girón: CL 39 # 23-44 L 03 Balcones del Poblado - B. Poblado

Barrancabermeja: Calle 52 No 26-16 Colombia

Aguachica: Carrera 14 # 6-60 barrio Olaya Herrera.

Pelaya: Calle 9 # 8-15 barrio Centro.

Línea Gratuita Nacional: 018000950096

co-servicioalcliente.aseovsc@com.co



Están dotados con equipos de carretera y de atención de incendios.

Están dotados de dispositivos que minimicen el ruido, especialmente aquellos utilizados en la recolección de residuos sólidos en zonas residenciales y en las vecindades de hoteles, hospitales, clínicas, centros educativos, centros asistenciales e instituciones similares.

Están dotados de elementos complementarios tales como cepillos, escobas y palas para efectuar la limpieza de la vía pública en los casos de dispersión de residuos durante la operación de recolección, de forma que, una vez realizada la recolección, no queden residuos diseminados en la vía pública.

Están dotados de balizas o luces de tipo estroboscópico, ubicadas una sobre la cabina y otra en la parte posterior de la caja de compactación, así como de luces en la zona de la tolva. Para los vehículos recolectores sin compactación las luces están ubicadas sobre la cabina.

Los tipos de equipos disponibles para recolección y transporte de residuos sólidos ordinarios y especiales en el municipio de Piedecuesta, incluidos los vehículos de reserva son:

Tipo De Vehículo	Capacidad	Cantidad
Camión Compactador doble troque	25 Yd ³	1
Camión Compactador Sencillo	16 Yd ³	1
Volqueta sencilla 4x2	6 m ³	1

3.1.3. Condiciones de equipos y accesorios para recolección y transporte de residuos sólidos.

Los equipos, accesorios y ayudas de que están dotados los vehículos destinados para transporte de residuos sólidos, se mantienen siempre en óptimas condiciones de funcionamiento para la prestación del servicio y cuentan con los registros que evidencian el seguimiento a las condiciones de operación de los equipos y accesorios.

3.1.4. Lavado de los vehículos y equipos de recolección y transporte.

Los vehículos de recolección y transporte de residuos sólidos se lavan al final de la jornada diaria. El lavado se realiza en el sitio diseñado para tal fin.

3.1.5. Recolección de residuos acumulados por el barrido manual de calles.

Veolia Aseo Santander y Cesar S.A E.S.P

Oficina principal: Calle 60 # 16 c – 03 B. La Esmeralda – Girón

Nit. 900.293.868-7

www.veolia.com.co

aseo-bucaramanga.co@veolia.com

Servicio al Cliente

Bucaramanga: Calle 105 # 26 a - 14 Local 7

Girón: CL 39 # 23-44 L 03 Balcones del Poblado - B. Poblado

Barrancabermeja: Calle 52 No 26-16 Colombia

Aguachica: Carrera 14 # 6-60 barrio Olaya Herrera.

Pelaya: Calle 9 # 8-15 barrio Centro.

Línea Gratuita Nacional: 018000950096

co-servicioalcliente.aseovsc@com.co



La recolección y el transporte de los residuos sólidos provenientes del barrido manual de calles se recogerán en un término no superior a OCHO (8) horas una vez se hace la presentación para transportarlos.

3.2. Servicio de barrido y limpieza de áreas públicas

3.2.1. Tipos de barrido.

VEOLIA ASEO SANTANDER Y CESAR S.A. ESP presta el servicio de barrido manual en las vías pavimentadas del área de prestación y según acuerdo de barrido vigente.

En las vías no pavimentadas y en áreas donde no sea posible sea posible realizar el barrido por sus características físicas, se desarrollarán labores de despápele.

Se adelantarán labores de limpieza de vías y áreas públicas para superar situaciones de caso fortuito o fuerza mayor, tales como terremotos, inundaciones, siniestros y catástrofes de cualquier tipo.

En el caso de producirse accidentes o hechos imprevistos que generen suciedad en la vía pública, dentro del área de prestación según acuerdo de barrido vigente, VEOLIA ASEO SANTANDER Y CESAR S.A. ESP concurrirá para restablecer la condición de limpieza del área. Para tales efectos, se hará presencia en el sitio dentro de las tres (3) horas siguientes al momento de haber sido avisada para prestar el servicio en el área afectada.

3.2.2. Frecuencia de barrido.

La frecuencia de barrido en el municipio de Piedecuesta es mínima de DOS (2) veces por semana. La programación de las microrutas de barrido se puede consultar en el numeral 3.6.3 del presente programa.

3.2.3. Equipos utilizados.

Para la actividad de barrido, el personal que realiza la labor cuenta con el equipo necesario para la limpieza, barrido, almacenamiento, recolección y el transporte manual de los residuos sólidos, incluidos los elementos de seguridad industrial y salud ocupacional necesarios.

Veolia Aseo Santander y Cesar S.A E.S.P

Oficina principal: Calle 60 # 16 c – 03 B. La Esmeralda – Girón

Nit. 900.293.868-7

www.veolia.com.co

aseo-bucaramanga.co@veolia.com

Servicio al Cliente

Bucaramanga: Calle 105 # 26 a - 14 Local 7

Girón: CL 39 # 23-44 L 03 Balcones del Poblado - B. Poblado

Barrancabermeja: Calle 52 No 26-16 Colombia

Aguachica: Carrera 14 # 6-60 barrio Olaya Herrera.

Pelaya: Calle 9 # 8-15 barrio Centro.

Línea Gratuita Nacional: 018000950096

co-servicioalcliente.aseovsc@com.co

Para la limpieza de parques, áreas públicas y atención de eventos especiales como conciertos, elecciones, concentraciones públicas se utilizan además sopladoras mecánicas portátiles, los cuales son equipos livianos con los que se obtienen mejores eficiencias y calidad.

3.3. Fecha de adopción del Programa de Prestación del Servicio Público de Aseo

La fecha de adopción del presente programa de prestación de servicios de aseo es el 16 de Julio de 2024.

3.4. Área de Prestación del servicio

Actividad del servicio	Nombre del Departamento	Nombre del municipio	Localidad, comunas o similares
ByL	Santander	Piedecuesta	Comprende los barrios: San Telmo I y II, Junín I, II, III y IV, Tramo de la vía a Guatiguará, Autopista, La Argentina I y II, Galicia, Cataluña, Cataluña sur, Paseo Alcalá, Navarra/Villas de Navarra
RyT	Santander	Piedecuesta	Comprende la zona conformada por los barrios: Cabecera del Llano 2 Etapa, Cabecera del Llano 1, La Colina, San Marcos, San Cristóbal, San Francisco, San Carlos, Villas de San Juan, Granadillo, Altos de Granada, Quinta Granada, Pinares de Granada, La Cantera, La Feria, Centro, San Antonio, El Molino, Villas del Rio, Nueva Candelaria, Candelaria 1 Etapa, Candelaria 2 Etapa, Villas del Rosario, Monserrate, Candelaria Antigua, Bellavista, Hoyo Grande, Barroblanco, Paseo Del Puente, Autopista (La Mata), Callejuelas, El Paraíso, Divino Niño, Junín, San Telmo 1, San Telmo 2, La

Veolia Aseo Santander y Cesar S.A E.S.P

Oficina principal: Calle 60 # 16 c – 03 B. La Esmeralda – Girón

Nit. 900.293.868-7

www.veolia.com.co

aseo-bucaramanga.co@veolia.com

Servicio al Cliente

Bucaramanga: Calle 105 # 26 a - 14 Local 7

Girón: CL 39 # 23-44 L 03 Balcones del Poblado - B. Poblado

Barrancabermeja: Calle 52 No 26-16 Colombia

Aguachica: Carrera 14 # 6-60 barrio Olaya Herrera.

Pelaya: Calle 9 # 8-15 barrio Centro.

Línea Gratuita Nacional: 018000950096

co-servicioalcliente.aseovsc@com.co



			Rioja, La Argentina, El Refugio, Paysandú, Bosque de Aranjuez, Habitares de la Macarena, Campo Verde, Villas de Navarra, Villas del Campo, Villa Lina, El Trapiche, Chacarita, Suratoque, Bariloche, Buenos Aires, La Cantera, La Feria, Hoyo Chiquito, Albania, La Tachuela, Argentina Antigua, San Rafael, Villa Nueva, Prados Villa Nueva, San Luis, Balcones De La Castellana, Castellana 2 Etapa, Castellana 1 Etapa, Villas de Coaviconsa, San Silvestre, Villa Amar, Primavera 1, Cerros del Mediterráneo.
--	--	--	---

VEOLIA ASEO SANTANDER Y CESAR S.A. ESP ofrece y presta el servicio de aseo en la zona urbana del municipio de Piedecuesta, delimitada en la figura 1 como se muestra a continuación.

Figura 1. Área de Prestación del Servicio Urbana Municipio de Piedecuesta.

Veolia Aseo Santander y Cesar S.A E.S.P

Oficina principal: Calle 60 # 16 c – 03 B. La Esmeralda – Girón

Nit. 900.293.868-7

www.veolia.com.co

aseo-bucaramanga.co@veolia.com

Servicio al Cliente

Bucaramanga: Calle 105 # 26 a - 14 Local 7

Girón: CL 39 # 23-44 L 03 Balcones del Poblado - B. Poblado

Barrancabermeja: Calle 52 No 26-16 Colombia

Aguachica: Carrera 14 # 6-60 barrio Olaya Herrera.

Pelaya: Calle 9 # 8-15 barrio Centro.

Línea Gratuita Nacional: 018000950096

co-servicioalcliente.aseovsc@com.co

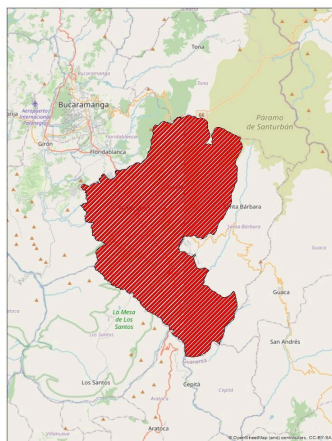

3.5. Actividad de recolección y transporte

3.5.1. Formas de presentación de residuos a las que pueden acogerse los usuarios

Forma de presentación de los residuos (acera, caja de almacenamiento, unidad de almacenamiento, contenedor, etc.)	Describir condiciones de presentación que deben cumplir los usuarios (con o sin separación en la fuente, etc.).
<ul style="list-style-type: none"> ● Recipientes retornables - Contenedores: <p>Utilizados para almacenamiento y presentación de los residuos sólidos deberán tener las siguientes características básicas:</p> <p>Proporcionar seguridad, higiene y facilitar el proceso de recolección de acuerdo con la tecnología utilizada por VEOLIA ASEO SANTANDER Y CESAR S.A. ESP</p> <p>Tener una capacidad proporcional al peso, volumen y características de los residuos que contengan.</p>	<ul style="list-style-type: none"> ● Teniendo en cuenta el sistema de recolección empleado por VEOLIA ASEO SANTANDER Y CESAR S.A. ESP se recomienda que los usuarios presenten sus residuos en bolsas plásticas bien selladas de manera que faciliten la actividad de recolección, reduzcan el impacto sobre el medio ambiente y eviten el contacto de los residuos con las personas que los recolectan. <p>Los residuos corto punzantes: vidrios, espejos, punzones, piezas metálicas filosas, etc. deberán estar resguardados de forma tal que se evite lesiones a los operarios de recolección.</p>

Veolia Aseo Santander y Cesar S.A E.S.P

Oficina principal: Calle 60 # 16 c – 03 B. La Esmeralda – Girón

Nit. 900.293.868-7

www.veolia.com.co

aseo-bucaramanga.co@veolia.com

Servicio al Cliente

Bucaramanga: Calle 105 # 26 a - 14 Local 7

Girón: CL 39 # 23-44 L 03 Balcones del Poblado - B. Poblado

Barrancabermeja: Calle 52 No 26-16 Colombia

Aguachica: Carrera 14 # 6-60 barrio Olaya Herrera.

Pelaya: Calle 9 # 8-15 barrio Centro.

Línea Gratuita Nacional: 018000950096

co-servicioalcliente.aseovsc@com.co

<p>Ser de material resistente, para soportar la tensión ejercida por los residuos sólidos contenidos y por su manipulación y se evite la fuga de residuos o fluidos.</p> <p>En los casos de manipulación manual de los recipientes, este y los residuos depositados no deben superar un peso de 50 Kg.</p> <p>En caso de recipientes de mayor peso estos deben corresponder a contenedores de carga trasera de 1100 litros con sistema de recolección tipo DIN.</p>	<p>Las bolsas que se utilicen para el efecto no podrán ser de color rojo, ya que este color es identificado exclusivamente para la presentación de residuos hospitalarios y peligrosos.</p> <p>Los recipientes retornables que se utilicen para la presentación de los residuos sólidos deberán estar construidos de material impermeable, liviano, resistente, de fácil limpieza y cargue, de forma tal que faciliten la recolección y reduzcan el impacto sobre el medio ambiente y la salud humana. Estos recipientes deberán ser lavados por el usuario con una frecuencia tal que sean presentados en condiciones sanitarias adecuadas.</p> <p>Almacenar en los recipientes la cantidad de residuos, tanto en volumen como en peso, acorde con la tecnología utilizada por VEOLIA ASEO SANTANDER Y CESAR S.A. ESP, de acuerdo a lo establecido en las Características de los recipientes retornables para almacenamiento de residuos sólidos.</p> <p>Ubicar los residuos sólidos en los sitios determinados para su presentación, con una anticipación no mayor de tres (3) horas previas a la recolección de acuerdo con las frecuencias y horarios establecidos por el prestador.</p> <p>Almacenar y presentar los residuos sólidos provenientes del barrido de andenes, de manera conjunta con los residuos sólidos originados en el domicilio.</p>
<ul style="list-style-type: none"> ● Recipientes no retornables: <p>Utilizados para almacenamiento y presentación de los residuos sólidos deberán tener las siguientes características básicas:</p> <p>Proporcionar seguridad, higiene, facilitar el proceso de recolección, reducir el impacto sobre el medio ambiente y evitar el contacto de los residuos con las personas que los recolectan.</p> <p>Tener una capacidad proporcional al peso, volumen y características de los residuos que contengan.</p> <p>De material resistente para soportar su manipulación.</p> <p>Facilitar su cierre o amarre.</p>	

Veolia Aseo Santander y Cesar S.A E.S.P

Oficina principal: Calle 60 # 16 c – 03 B. La Esmeralda – Girón
 Nit. 900.293.868-7
www.veolia.com.co
aseo-bucaramanga.co@veolia.com

Servicio al Cliente

Bucaramanga: Calle 105 # 26 a - 14 Local 7
Girón: CL 39 # 23-44 L 03 Balcones del Poblado - B. Poblado
Barrancabermeja: Calle 52 No 26-16 Colombia
Aguachica: Carrera 14 # 6-60 barrio Olaya Herrera.
Pelaya: Calle 9 # 8-15 barrio Centro.
Línea Gratuita Nacional: 018000950096
co-servicioalcliente.aseovsc@com.co

<ul style="list-style-type: none"> • Cajas de almacenamiento o Estacionarias <p>Por temas de seguridad para nuestros operarios de recolección, VEOLIA ASEO SANTANDER Y CESAR S.A. ESP tiene restringido el uso de este tipo de cajas y está migrando al uso del contenedor en polietileno de alta densidad para recolección trasera tipo DIN.</p> <p>En los contenedores únicamente se podrán depositar los residuos sólidos ordinarios.</p> <ul style="list-style-type: none"> • Cuartos de almacenamiento colectivo (cuartos de aseo) <p>Deberán permitir su fácil limpieza e impedir la formación de ambientes propicios para el desarrollo de microorganismos.</p> <p>Tendrán sistemas que permitan la ventilación, tales como rejillas o ventanas, y de prevención y control de incendios, como extintores y suministro cercano de agua y drenaje.</p> <p>Serán construidas de manera que se evite el acceso y proliferación de insectos, roedores y otras clases de vectores, y que impida el ingreso de animales domésticos.</p> <p>Deberán contar con recipientes o cajas de almacenamiento de residuos sólidos para realizar su adecuado almacenamiento y presentación, teniendo en cuenta la generación de residuos y las frecuencias y</p>	<p>Presentar los residuos en el andén del inmueble del generador, salvo condiciones pactadas con VEOLIA ASEO SANTANDER Y CESAR S.A. ESP cuando existan condiciones técnicas y operativas de acceso a las unidades de almacenamiento o sitio de presentación acordado. En ningún caso los residuos podrán presentarse en separadores viales.</p> <p>Presentar los residuos sólidos evitando la obstrucción peatonal o vehicular y con respeto de las normas urbanísticas vigentes, de tal manera que se facilite el acceso para los vehículos y personas encargadas de la recolección y la fácil limpieza en caso de presentarse derrames accidentales.</p> <ul style="list-style-type: none"> • El sitio escogido para ubicar contenedores para residuos sólidos, deberá permitir, como mínimo, lo siguiente: <ul style="list-style-type: none"> - Accesibilidad para los usuarios. - Accesibilidad y facilidad para el manejo y la recolección de los residuos sólidos por parte del prestador. - Tránsito de peatones o de vehículos, según el caso. - Asegurar condiciones de higiene y de estética con el entorno.
---	--

Veolia Aseo Santander y Cesar S.A E.S.P

Oficina principal: Calle 60 # 16 c – 03 B. La Esmeralda – Girón
 Nit. 900.293.868-7
www.veolia.com.co
aseo-bucaramanga.co@veolia.com

Servicio al Cliente

Bucaramanga: Calle 105 # 26 a - 14 Local 7
Girón: CL 39 # 23-44 L 03 Balcones del Poblado - B. Poblado
Barrancabermeja: Calle 52 No 26-16 Colombia
Aguachica: Carrera 14 # 6-60 barrio Olaya Herrera.
Pelaya: Calle 9 # 8-15 barrio Centro.
Línea Gratuita Nacional: 018000950096
co-servicioalcliente.aseovsc@com.co

<p>horarios de prestación del servicio de recolección y transporte.</p> <p>Nota: Los usuarios serán los responsables de mantener aseadas, desinfectadas y fumigadas las unidades de almacenamiento, atendiendo los requisitos y normas para esta última actividad.</p>	<ul style="list-style-type: none"> - Tener la aceptación de la comunidad usuaria y de la persona prestadora del servicio público de aseo. - Su colocación dentro de una propiedad horizontal o privada debe cumplir con las normas vigentes sobre la materia. - Deberán adoptarse medidas de señalización y seguridad para evitar accidentes. - Evitar el acceso de animales. ● Sitios de ubicación para la presentación de los residuos sólidos. <p>La presentación de los residuos se podrá realizar, en la unidad de almacenamiento o en el andén en el caso de multiusuarios. Los demás usuarios deberán presentarlos en el andén del inmueble del generador, salvo que se pacte con VEOLIA ASEO SANTANDER Y CESAR S.A ESP otro sitio de presentación.</p> <p>La presentación de los residuos sólidos se hará evitando la obstrucción peatonal o vehicular y con respeto de las normas urbanísticas vigentes, de tal manera que se facilite el acceso para los vehículos y personas encargadas de la recolección y la fácil limpieza en caso de presentarse derrames accidentales.</p> <ul style="list-style-type: none"> ● Obligación de trasladar residuos sólidos hasta los sitios de recolección.
---	---

Veolia Aseo Santander y Cesar S.A E.S.P

Oficina principal: Calle 60 # 16 c – 03 B. La Esmeralda – Girón
 Nit. 900.293.868-7
www.veolia.com.co
aseo-bucaramanga.co@veolia.com

Servicio al Cliente

Bucaramanga: Calle 105 # 26 a - 14 Local 7
Girón: CL 39 # 23-44 L 03 Balcones del Poblado - B. Poblado
Barrancabermeja: Calle 52 No 26-16 Colombia
Aguachica: Carrera 14 # 6-60 barrio Olaya Herrera.
Pelaya: Calle 9 # 8-15 barrio Centro.
Línea Gratuita Nacional: 018000950096
co-servicioalcliente.aseovsc@com.co

	<p>En el caso de urbanizaciones, barrios o agrupaciones de viviendas y/o demás predios que por sus condiciones impidan la circulación de vehículos de recolección, así como en situaciones de emergencia, los usuarios están en la obligación de trasladar los residuos sólidos hasta el sitio determinado por VEOLIA ASEO SANTANDER Y CESAR S.A ESP, en cuyo caso los suscriptores y/o usuarios tendrán derecho a un descuento del diez por ciento (10%) en la tarifa máxima correspondiente al componente de recolección y transporte.</p>
--	--

3.5.2. Ubicación de la base de operaciones

Dirección de la base de operaciones	Teléfono
Calle 60 # 16C -03 Barrio la Esmeralda (Girón – Santander)	018000950096

3.5.3. Macro Rutas de Recolección y transporte

Macrorrut as (código)	Localidad, comunas o similares	Frecuencia							Hora de inicio	Hora de Finalización
		L u	M a	M i	J u	V i	S a	D o		
M	Cabecera del Llano 2 Etapa, Cabecera del Llano 1, La Colina, San Marcos, San Cristóbal, San Francisco, San Carlos, Villas de San Juan, Granadillo, Altos de Granada, Quinta Granada, Pinares de Granada, La Cantera, La Feria, Centro,	X		X		X			17:00	00:40

Veolia Aseo Santander y Cesar S.A E.S.P

Oficina principal: Calle 60 # 16 c – 03 B. La Esmeralda – Girón

Nit. 900.293.868-7

www.veolia.com.co

aseo-bucaramanga.co@veolia.com

Servicio al Cliente

Bucaramanga: Calle 105 # 26 a - 14 Local 7

Girón: CL 39 # 23-44 L 03 Balcones del Poblado - B. Poblado

Barrancabermeja: Calle 52 No 26-16 Colombia

Aguachica: Carrera 14 # 6-60 barrio Olaya Herrera.

Pelaya: Calle 9 # 8-15 barrio Centro.

Línea Gratuita Nacional: 018000950096

co-servicioalcliente.aseovsc@com.co



	San Antonio, El Molino, Villas del Rio, Nueva Candelaria, Candelaria 1 Etapa, Candelaria 2 Etapa, Villas del Rosario, Monserrate, Candelaria Antigua, Bellavista, Hoyo Grande, Barroblanco, Paseo Del Puente, Autopista sentido Floridablanca a Piedecuesta (La Mata).									
	Pescadero		X					06:00	13:40	
N	Callejuelas, El Paraíso, Divino Niño, Junín, San Telmo 1, San Telmo 2, La Rioja, La Argentina, El Refugio, Paysandú, Bosque de Aranjuez, Habitares de la Macarena, Campo Verde, Villas de Navarra, Villas del Campo, Villa Lina, El Trapiche, Chacarita, Suratoque, Bariloche, Buenos Aires, La Cantera, La Feria, Hoyo Chiquito, Albania, La Tachuela, Argentina Antigua, San Rafael, Villa Nueva, Prados Villa Nueva, San Luis, Balcones De La Castellana, Castellana 2 Etapa, Castellana 1 Etapa, Villas de Coaviconsá, San		X	X	X			17:00	00:40	

Veolia Aseo Santander y Cesar S.A E.S.P

Oficina principal: Calle 60 # 16 c – 03 B. La Esmeralda – Girón

Nit. 900.293.868-7

www.veolia.com.co

aseo-bucaramanga.co@veolia.com

Servicio al Cliente

Bucaramanga: Calle 105 # 26 a - 14 Local 7

Girón: CL 39 # 23-44 L 03 Balcones del Poblado - B. Poblado

Barrancabermeja: Calle 52 No 26-16 Colombia

Aguachica: Carrera 14 # 6-60 barrio Olaya Herrera.

Pelaya: Calle 9 # 8-15 barrio Centro.

Línea Gratuita Nacional: 018000950096

co-servicioalcliente.aseovsc@com.co

Silvestre, Villa Amar, Primavera 1, Cerros del Mediterráneo, Autopista Sentido Floridablanca a Piedecuesta (La Mata), Autopista Sentido Piedecuesta a Floridablanca (La Mata).										
--	--	--	--	--	--	--	--	--	--	--

3.5.4. Censo de puntos críticos (periodo de reporte anual)

VEOLIA ASEO SANTANDER Y CESAR S.A. ESP llevará censo de puntos críticos, realizará operativos de limpieza y remitirá la información a la entidad territorial y la autoridad de policía para efectos de lo previsto en la normatividad vigente.

Punto	Dirección	Barrio	Describir los operativos de limpieza programados y actividades para su eliminación pactados con el municipio.
1	Carrera 1 con 4	Campo verde.	Recolección semanal de residuos allí dispuestos.
2	Calle 4N manzana N	San Telmo.	Recolección semanal de residuos allí dispuestos.
3	Calle 3 con 19 San	Cristóbal 2.	Recolección semanal de residuos allí dispuestos.
4	Carrera 19 entre 3 y 5	San Cristóbal (1)	Recolección semanal de residuos allí dispuestos.
5	Avenida 1D con 4B	Campo verde.	Recolección semanal de residuos allí dispuestos.
6	Calle 9 con 17	Cabecera.	Recolección semanal de residuos allí dispuestos.

Veolia Aseo Santander y Cesar S.A E.S.P

Oficina principal: Calle 60 # 16 c – 03 B. La Esmeralda – Girón

Nit. 900.293.868-7

www.veolia.com.co

aseo-bucaramanga.co@veolia.com

Servicio al Cliente

Bucaramanga: Calle 105 # 26 a - 14 Local 7

Girón: CL 39 # 23-44 L 03 Balcones del Poblado - B. Poblado

Barrancabermeja: Calle 52 No 26-16 Colombia

Aguachica: Carrera 14 # 6-60 barrio Olaya Herrera.

Pelaya: Calle 9 # 8-15 barrio Centro.

Línea Gratuita Nacional: 018000950096

co-servicioalcliente.aseovsc@com.co

7	Carrera 19 entre 6 y 7	Cabecera (1).	Recolección semanal de residuos allí dispuestos.
8	Carrera 7 con 1B	Paseo Cataluña	Recolección semanal de residuos allí dispuestos.
9	Calle 12 #12-705	Villas del Rio	Recolección semanal de residuos allí dispuestos.

3.5.5. Lugar de disposición de residuos sólidos

Nombre relleno sanitario	Ubicación	Teléfono de contacto	Cuenta con licencia o permiso ambiental vigente (sí/no)
Relleno Sanitario El Carrasco	Km 6 Autopista Girón - Bucaramanga	6462985	Si

3.6. Actividad de barrido y limpieza de vías y áreas públicas.

3.6.1. Número de Kilómetros de cuneta de vías y áreas públicas y metros cuadrados de parques y zonas públicas objeto de barrido.

Km de vías y áreas públicas por prestador	Metros cuadrados de parques y zonas pública	Total Km mes por prestador
174,08 km	173.963,48 m2 347,93 km	522,00 km mes

3.6.2. Acuerdo de barrido, limpieza de vías y áreas públicas.

Acuerdo de barrido y limpieza	Fecha de suscripción	Prestadores que suscribieron el acuerdo	Km de vías y áreas públicas por prestador	Metros cuadrados de parques y zonas	Número de suscriptores en el área de
-------------------------------	----------------------	---	---	-------------------------------------	--------------------------------------

Veolia Aseo Santander y Cesar S.A E.S.P

Oficina principal: Calle 60 # 16 c – 03 B. La Esmeralda – Girón

Nit. 900.293.868-7

www.veolia.com.co

aseo-bucaramanga.co@veolia.com

Servicio al Cliente

Bucaramanga: Calle 105 # 26 a - 14 Local 7

Girón: CL 39 # 23-44 L 03 Balcones del Poblado - B. Poblado

Barrancabermeja: Calle 52 No 26-16 Colombia

Aguachica: Carrera 14 # 6-60 barrio Olaya Herrera.

Pelaya: Calle 9 # 8-15 barrio Centro.

Línea Gratuita Nacional: 018000950096

co-servicioalcliente.aseovsc@com.co

				públicas a barrer	confluencia
Acuerdo Piedecuesta	22 de Julio 2022	Limpieza Urbana SA ESP	837,32	21.161,71 M2	6.926
		Piedecuesta SA ESP	4.384,52	120.490,44 M2	36.142
		Veolia Aseo Santander y Cesar SA ESP	422,66	16.923,86 M2	3.482
		Ruitoque SA ESP	91,85	760,08 M2	761
		La Fuente	38,79	0 M2	321
		Metrolimpia	0	0 M2	

3.6.3. Macro Rutas

Macro Rutas (código)	Localidad, comunas o similares	Frecuencia							Hora de inicio	Tipo de barrido (mecánico, manual)	
		L	M	X	J	V	S	D			
P-200	San Telmo (desde la calle 4a norte hacia el c.c de La Cuesta), La Argentina (desde la transversal 0 j norte hacia el conjunto La Rioja), Paseo Galicia (Entre carrera 6a y		X				X			06:20	Manual

Veolia Aseo Santander y Cesar S.A E.S.P

Oficina principal: Calle 60 # 16 c – 03 B. La Esmeralda – Girón

Nit. 900.293.868-7

www.veolia.com.co

aseo-bucaramanga.co@veolia.com

Servicio al Cliente

Bucaramanga: Calle 105 # 26 a - 14 Local 7

Girón: CL 39 # 23-44 L 03 Balcones del Poblado - B. Poblado

Barrancabermeja: Calle 52 No 26-16 Colombia

Aguachica: Carrera 14 # 6-60 barrio Olaya Herrera.

Pelaya: Calle 9 # 8-15 barrio Centro.

Línea Gratuita Nacional: 018000950096

co-servicioalcliente.aseovsc@com.co

	7a), Paseo Cataluña, paseo Alcalá, Navarra Real, Junín (comprende calle 4n desde la calle 6n hacia la paralela de la cuesta y la calle 6n desde la paralela de La Cuesta hacia la calle 4n, la carrera 8 y 9 entre calle 6n y calle 4n), Paralela de La Cuesta desde la entrada de la glorieta de Metrolínea y calle 3n									
AVP	Avenida la Rioja (Desde Glorieta las Antenas hasta la Paralela La Rioja)		X		X		X		06:20	Manual

3.6.4. Ubicación de cartelillos o puntos de almacenamiento de implementos de barrido

Cuarterillo	Dirección
1	Diagonal 5B Número 1JN-09 Barrio La Argentina

3.6.5. Programa de instalación y mantenimiento de cestas en el área de prestación

VEOLIA ASEO SANTANDER Y CESAR S.A. ESP, deberá colocar canastillas o cestas, en vías y áreas públicas, para almacenamiento exclusivo de residuos sólidos producidos por los transeúntes. Para la ubicación de las cestas a cargo del prestador, se requerirá aprobación previa del municipio o distrito.

VEOLIA SANTANDER Y CESAR S.A. ESP tiene la responsabilidad de la recolección de los residuos sólidos depositados en las cestas instaladas en su área de prestación de servicio.

De acuerdo al catastro entregado por el municipio, se establece el siguiente Programa de instalación y mantenimiento de cestas:

Programa	Localidad, Comunas o Similares	Cantidad de Cestas	Frecuencia
Instalación de nuevas cestas		10	36 Meses

Veolia Aseo Santander y Cesar S.A E.S.P

Oficina principal: Calle 60 # 16 c – 03 B. La Esmeralda – Girón
 Nit. 900.293.868-7
www.veolia.com.co
aseo-bucaramanga.co@veolia.com

Servicio al Cliente

Bucaramanga: Calle 105 # 26 a - 14 Local 7
Girón: CL 39 # 23-44 L 03 Balcones del Poblado - B. Poblado
Barrancabermeja: Calle 52 No 26-16 Colombia
Aguachica: Carrera 14 # 6-60 barrio Olaya Herrera.
Pelaya: Calle 9 # 8-15 barrio Centro.
Línea Gratuita Nacional: 018000950096
co-servicioalcliente.aseovsc@com.co

Reposición de Cestas Instaladas	N/A	N/A	N/A
Desmantelación de Cestas	N/A	N/A	N/A
Mantenimiento		7	36 Meses

3.6.6. Actividad de corte de césped en las vías y áreas públicas

VEOLIA ASEO SANTANDER Y CESAR S.A. ESP realizará esta actividad en las áreas verdes públicas del municipio de Piedecuesta, tales como: separadores viales ubicados en vías de tránsito automotor o peatonal, glorietas, rotondas, orejas o asimilables, parques públicos sin restricción de acceso definidos en las normas de ordenamiento territorial, que se encuentren dentro del perímetro urbano.

Se excluye de esta actividad el corte de césped de los antejardines frente a los inmuebles el cual será responsabilidad de los propietarios de estos, como también se excluyen las actividades de ornato y embellecimiento.

El desarrollo de las tareas de corte de césped se realizará teniendo en cuenta lo establecido en los artículos 68, 69 y 70 del decreto 2981 de 2013, en cuanto a las frecuencias y normas de seguridad.

VEOLIA ASEO SANTANDER Y CESAR S.A. ESP realizará la recolección y transporte de los residuos sólidos generados por corte de césped en áreas públicas, de acuerdo a lo establecido en el PGIRS vigente.

De acuerdo al catastro entregado por el municipio, se establece el siguiente programa para el corte de césped:

Localidad, Comunas o Similares	Ubicación del área a intervenir (carrera, calle, otro)	Área Verde a intervenir (m2)	Frecuencia programada de corte al año
Navarra Real	Andenes y separadores viales,	241,92 m2	Cada 4 meses

Veolia Aseo Santander y Cesar S.A E.S.P

Oficina principal: Calle 60 # 16 c – 03 B. La Esmeralda – Girón
 Nit. 900.293.868-7
www.veolia.com.co
aseo-bucaramanga.co@veolia.com

Servicio al Cliente

Bucaramanga: Calle 105 # 26 a - 14 Local 7
Girón: CL 39 # 23-44 L 03 Balcones del Poblado - B. Poblado
Barrancabermeja: Calle 52 No 26-16 Colombia
Aguachica: Carrera 14 # 6-60 barrio Olaya Herrera.
Pelaya: Calle 9 # 8-15 barrio Centro.
Línea Gratuita Nacional: 018000950096
co-servicioalcliente.aseovsc@com.co

	Parque		
La Rioja	Andenes y separadores viales, Parque	374,33 m2	Cada 4 meses
Campo Verde	Andenes y separadores viales, Parque	64,88 m2	Cada 4 meses
La Argentina	Andenes y separadores viales, Parque	7.911,37 m2	Cada 4 meses
Palermo II	Andenes y separadores viales, Parque	1.932,69 m2	Cada 4 meses
Paseo Alcalá	Andenes y separadores viales, Parque	1.306,79 m2	Cada 4 meses
Paseo Cataluña	Andenes y separadores viales, Parque	7.767,48 m2	Cada 4 meses
Paseo Galicia	Andenes y separadores viales, Parque	7.894,54 m2	Cada 4 meses
San Telmo	Andenes y separadores viales, Parque	2.429,50 m2	Cada 4 meses
Villas de Navarra	Andenes y separadores viales, Parque	107,07 m2	Cada 4 meses
Tejaditos	Andenes y separadores viales, Parque	1.528,73 m2	Cada 4 meses
Comuneros	Andenes y separadores viales, Parque	1.283,40 m2	Cada 4 meses

3.6.7. Actividad de poda de árboles en las vías y áreas públicas.

Veolia Aseo Santander y Cesar S.A E.S.P

Oficina principal: Calle 60 # 16 c – 03 B. La Esmeralda – Girón

Nit. 900.293.868-7

www.veolia.com.co

aseo-bucaramanga.co@veolia.com

Servicio al Cliente

Bucaramanga: Calle 105 # 26 a - 14 Local 7

Girón: CL 39 # 23-44 L 03 Balcones del Poblado - B. Poblado

Barrancabermeja: Calle 52 No 26-16 Colombia

Aguachica: Carrera 14 # 6-60 barrio Olaya Herrera.

Pelaya: Calle 9 # 8-15 barrio Centro.

Línea Gratuita Nacional: 018000950096

co-servicioalcliente.aseovsc@com.co



Dentro de las actividades que comprenden la poda, se tienen el corte de ramas, follajes, recolección, presentación y transporte para disposición final o aprovechamiento siguiendo los lineamientos que determine la autoridad competente.

Esta actividad se realizará sobre los árboles ubicados en separadores viales ubicados en vías de tránsito automotor, vías peatonales, glorietas, rotondas, orejas o asimilables, parques públicos sin restricción de acceso, definidos en las normas de ordenamiento territorial o catastro de individuos arbóreos contenido en el PGIRS vigente y que se encuentren dentro del perímetro urbano.

Se excluyen de esta actividad los árboles ubicados en antejardines frente a los inmuebles los cuales serán responsabilidad de los propietarios de estos.

Se exceptúan la poda de árboles ubicados en las zonas de seguridad definidas por el Reglamento Técnico de Instalaciones Eléctricas (RETIE), así como los árboles ubicados en las rondas y zonas de manejo y preservación ambiental de quebradas, ríos, canales y en general de árboles plantados en sitios donde se adelanten obras en espacio público.

También se excluye del alcance de esta actividad la tala de árboles, así como las labores de ornato y embellecimiento.

VEOLIA ASEO SANTANDER Y CESAR S.A. ESP realizará la recolección y transporte de los residuos sólidos generados por poda de árboles o arbustos en áreas públicas, de acuerdo a lo establecido en el PGIRS vigente.

VEOLIA ASEO SANTANDER Y CESAR S.A. ESP adoptará todas las medidas tendientes a evitar accidentes y molestias durante la ejecución de la actividad de poda de árboles, según lo establecido en los artículos 72 y 73 del decreto 2881 del 2013.

Para la actividad de poda se deberán obtener las autorizaciones que establezca la respectiva autoridad competente. Estas autorizaciones deben ser adelantadas por el ente municipal y entregadas a VEOLIA ASEO SANTANDER Y CESAR S.A. ESP para llevar a cabo esta actividad.

Así mismo, en el Artículo 119 del decreto 2891 de 2013 numeral 8, establece que: “Dentro de los dos (2) años siguientes a la expedición de esta norma los municipios y distritos deberán levantar el catastro de árboles ubicados en vía y áreas públicas que deberán ser objeto de poda.

Veolia Aseo Santander y Cesar S.A E.S.P

Oficina principal: Calle 60 # 16 c – 03 B. La Esmeralda – Girón

Nit. 900.293.868-7

www.veolia.com.co

aseo-bucaramanga.co@veolia.com

Servicio al Cliente

Bucaramanga: Calle 105 # 26 a - 14 Local 7

Girón: CL 39 # 23-44 L 03 Balcones del Poblado - B. Poblado

Barrancabermeja: Calle 52 No 26-16 Colombia

Aguachica: Carrera 14 # 6-60 barrio Olaya Herrera.

Pelaya: Calle 9 # 8-15 barrio Centro.

Línea Gratuita Nacional: 018000950096

co-servicioalcliente.aseovsc@com.co

El programa de intervención establece los siguiente:

Tipología	Altura (mts)	Localidad, comunas, similares	Cantidad de árboles	Frecuencia Programada
1	0,1 - 5,0	Paseo Alcalá, Villas de Navarra, Paseo Cataluña, Paseo Galicia, La Rioja, La Argentina, San Telmo, Tejaditos, Miraflores, Comuneros	524	36 Meses
2	5,1 - 10	Paseo Alcalá, Villas de Navarra, Paseo Cataluña, Paseo Galicia, La Rioja, La Argentina, San Telmo, Tejaditos, Miraflores, Comuneros	470	36 Meses
3	10,1 - 15	La Rioja, La Argentina, San Telmo, Comuneros	19	36 Meses
4	15,1 - 20	La Argentina, San Telmo, Comuneros	13	36 Meses

3.7. Actividad de comercialización

3.7.1. Puntos de atención a los usuarios

Municipio	Dirección punto de atención	Teléfono	Días de atención	Horario de atención
Floridablanca	Cra 26 #30-27 local 2 B Cañaverál	018000950096	Lunes a jueves	7:30 a 11:30 13:00 a 17:00
			Viernes	7 am 12 pm a 1 pm a 4 pm

3.7.2. Medios de contacto

Dirección electrónica página web	http://www.veolia.com.co/santander
---	---

Veolia Aseo Santander y Cesar S.A E.S.P

Oficina principal: Calle 60 # 16 c – 03 B. La Esmeralda – Girón

Nit. 900.293.868-7

www.veolia.com.co

aseo-bucaramanga.co@veolia.com

Servicio al Cliente

Bucaramanga: Calle 105 # 26 a - 14 Local 7

Girón: CL 39 # 23-44 L 03 Balcones del Poblado - B. Poblado

Barrancabermeja: Calle 52 No 26-16 Colombia

Aguachica: Carrera 14 # 6-60 barrio Olaya Herrera.

Pelaya: Calle 9 # 8-15 barrio Centro.

Línea Gratuita Nacional: 018000950096

co-servicioalcliente.aseovsc@com.co



Correo electrónico para radicación de PQR	co-servicioalcliente.aseovsc@veolia.com
Línea de atención al cliente	018000950096
Servicios adicionales que presta	Chat, Facebook y Twitter.

3.7.3. Programa de relaciones con la comunidad y de la programación de campañas educativas e informativas, de conformidad con lo señalado en el artículo 105 del Decreto número 2981 de 2013.

Localidad, Comunas o similares	Temas	Programación (Mes)
Piedecuesta	Socialización de horarios y frecuencias	Mensual según solicitud del área de operaciones
	Separación en la fuente	A solicitud de las empresas
	Comparendo ambiental	Mensual
	Riesgo Biológico	Mensual
	Donación de avisos	Mensual
	Veolia en tu barrio	Mensual
	Embellecimiento	Mensual
	Jornadas de inservibles	Por el cierre del relleno sanitario no se está realizando
	Embellecimiento y mitigación de puntos críticos	Mensual
	Celebración de días ambientales, Ej: día internacional de los bosques, día del agua, día de la tierra, entre otros.	Por cada día ambiental que se celebre
	Recaudo de factura	A solicitud del área comercial
	Contenerización	A solicitud de los usuarios o del área de operaciones
	Siembra y embellecimiento	Mensual
Murales alusivos preservación ambiental	Mensual	

Veolia Aseo Santander y Cesar S.A E.S.P

Oficina principal: Calle 60 # 16 c – 03 B. La Esmeralda – Girón

Nit. 900.293.868-7

www.veolia.com.co

aseo-bucaramanga.co@veolia.com

Servicio al Cliente

Bucaramanga: Calle 105 # 26 a - 14 Local 7

Girón: CL 39 # 23-44 L 03 Balcones del Poblado - B. Poblado

Barrancabermeja: Calle 52 No 26-16 Colombia

Aguachica: Carrera 14 # 6-60 barrio Olaya Herrera.

Pelaya: Calle 9 # 8-15 barrio Centro.

Línea Gratuita Nacional: 018000950096

co-servicioalcliente.aseovsc@com.co



	Capacitación Eficiencia energética y agua	A solicitud de la empresas
	Capacitación Código de colores-Separación en la fuente	A solicitud de la empresas
<p>Programas educativos de RSC.</p> <p>La Responsabilidad Social Corporativa en Veolia Colombia, es elemento de la estrategia empresarial para propiciar la generación de valor social, económico y ambiental en las operaciones donde hacemos presencia.</p> <p>Renovando el Mundo</p> <p>Las acciones que evidencian nuestros compromisos con el desarrollo sostenible como una prioridad, están enfocadas hacia renovar y dotar de recursos al mundo, en estos tres ejes:</p> <p>1. El planeta 2. Las regiones 3. Hombres y Mujeres de la Compañía</p> <p>Sostenibilidad y Medio Ambiente</p> <p>A través del cumplimiento de la legislación, el uso racional de los recursos que emplean en las operaciones, una gestión adecuada de los aspectos e impactos ambientales y el fortalecimiento de la cultura ambiental con los colaboradores y las comunidades.</p> <p>Con las Comunidades</p> <p>Las acciones sociales del Veolia Colombia han estado orientadas a:</p> <ul style="list-style-type: none">● Promover formas de diálogo y generar lazos de confianza con los clientes, las comunidades, el gobierno y las autoridades, promoviendo la sostenibilidad de las ciudades.● Mejorar la calidad de vida de los ciudadanos y transformar la cultura ambiental de los actores con los que Veolia interactúa en sus territorios.		

Veolia Aseo Santander y Cesar S.A E.S.P

Oficina principal: Calle 60 # 16 c – 03 B. La Esmeralda – Girón

Nit. 900.293.868-7

www.veolia.com.co

aseo-bucaramanga.co@veolia.com

Servicio al Cliente

Bucaramanga: Calle 105 # 26 a - 14 Local 7

Girón: CL 39 # 23-44 L 03 Balcones del Poblado - B. Poblado

Barrancabermeja: Calle 52 No 26-16 Colombia

Aguachica: Carrera 14 # 6-60 barrio Olaya Herrera.

Pelaya: Calle 9 # 8-15 barrio Centro.

Línea Gratuita Nacional: 018000950096

co-servicioalcliente.aseovsc@com.co

Contribución A La Educación

En el marco de nuestra responsabilidad social corporativa, cada año contribuimos a la educación y a la niñez; a través de la donación de miles de cuadernos; llevándolos directamente a las Instituciones Educativas que hacen parte de nuestra área de influencia.

Los cuadernos, además de ser un apoyo para su formación, se convierten en un elemento educativo, pues en ellos encuentran información relacionada con la preservación del ambiente, el manejo adecuado de los residuos sólidos y la prestación del servicio.

Guardianes Del Medio Ambiente

Este programa tiene el objetivo de educar a niños y/o jóvenes de la comunidad e hijos de colaboradores sobre prácticas de cuidado al medio ambiente. Buscando desarrollar las capacidades de las nuevas generaciones que serán potenciales agentes de cambio en la gestión de los recursos naturales y en el desarrollo sostenible de sus comunidades.

En este programa se realiza acompañamiento a las instituciones educativas, en el marco de sus Proyectos Ambientales Escolares (PRAE) de manera que se hacen talleres enfocados en temas de manejo y disposición adecuada de residuos sólidos ordinarios, además del uso y ahorro eficiente del agua.

También se realizan acciones de conciencia ambiental y transformación voluntaria de comportamientos ciudadanos para la protección de los entornos, en las fechas de las celebraciones ambientales mundiales, como el día del agua, de la tierra, del medio ambiente y del árbol entre otras, promoviendo así el sentido de pertenencia por las ciudades y el por el planeta.

Alrededor De Iberoamérica

Alrededor de Iberoamérica es una campaña de sensibilización ambiental organizada por Veolia América Latina en conjunto con la Organización de Estados Iberoamericanos (OEI) que alcanza a niños y niñas de colegios de Argentina, Brasil, Chile, Colombia, Ecuador,

Veolia Aseo Santander y Cesar S.A E.S.P

Oficina principal: Calle 60 # 16 c – 03 B. La Esmeralda – Girón

Nit. 900.293.868-7

www.veolia.com.co

aseo-bucaramanga.co@veolia.com

Servicio al Cliente

Bucaramanga: Calle 105 # 26 a - 14 Local 7

Girón: CL 39 # 23-44 L 03 Balcones del Poblado - B. Poblado

Barrancabermeja: Calle 52 No 26-16 Colombia

Aguachica: Carrera 14 # 6-60 barrio Olaya Herrera.

Pelaya: Calle 9 # 8-15 barrio Centro.

Línea Gratuita Nacional: 018000950096

co-servicioalcliente.aseovsc@com.co

México, Perú y Panamá, para concientizarlos sobre diferentes temáticas ambientales, protección de la biodiversidad, economía circular, energías renovables, reciclaje, entre otros; cuyo propósito es sensibilizar y promover acciones del cuidado del medio ambiente en las generaciones futuras de las instituciones públicas y privadas en convenio con el gobierno.

Escuela de Líderes

Veolia convoca en diferentes escenarios de diálogo como encuentros comunitarios, a los líderes (Dignatarios de las Juntas de Acción Comunal- Ediles- Vocales de control y líderes comunitarios) para establecer soluciones conjuntas frente a problemáticas como el inadecuado manejo y presentación de residuos sólidos, el uso ineficiente del agua, la tarifa, deberes y derechos de los usuarios entre otros temas de relevancia respecto a los servicios públicos.

De manera que, a través de sesiones formativas con contenidos prácticos, sobre la legislación vigentes de servicios públicos, herramientas de control y veeduría, además de elementos de conciencia ambiental, se busca empoderar a estos dirigentes comunales para que desde su labor contribuyan a la construcción de una cultura ambiental en sus territorios.

3.7.4. Esquema de facturación del servicio.

Municipio	Mecanismo de facturación (Prepago, pago anticipado, conjunta o directa)	Descripción	Puntos de pago
Piedecuesta	FACTURACIÓN CONJUNTA	Por cada Área de prestación de servicio se cuenta con entes facturadores como lo es la ESSA y LA FUENTE	Facturación Conjunta los puntos de pago los establece los

Veolia Aseo Santander y Cesar S.A E.S.P

Oficina principal: Calle 60 # 16 c – 03 B. La Esmeralda – Girón
 Nit. 900.293.868-7
www.veolia.com.co
aseo-bucaramanga.co@veolia.com

Servicio al Cliente

Bucaramanga: Calle 105 # 26 a - 14 Local 7
Girón: CL 39 # 23-44 L 03 Balcones del Poblado - B. Poblado
Barrancabermeja: Calle 52 No 26-16 Colombia
Aguachica: Carrera 14 # 6-60 barrio Olaya Herrera.
Pelaya: Calle 9 # 8-15 barrio Centro.
Línea Gratuita Nacional: 018000950096
co-servicioalcliente.aseovsc@com.co

	<p>FACTURACIÓN DIRECTA</p> <p>(INCLUYE PREPAGOS)</p>	<p>quienes prestan el servicio de facturación conjunta en el Municipio mensualmente.</p> <p>De igual forma existen usuarios a los que por no tener cuentas de ESSA o LA FUENTE se les factura de manera directa por sistema propio de la empresa. Esto incluye servicios regulados y no regulados</p>	<p>entes de facturación conjunta.</p> <p>Para la facturación directa se recibe el pago con consignación al banco con el que tenga convenio la empresa Veolia Aseo Santander y Cesar registrada en la factura que se emita a los clientes</p>
--	--	---	--

3.8. Actividad de lavado de vías y áreas públicas

La actividad de lavado de áreas públicas dentro del servicio de aseo comprende el lavado de puentes peatonales y de aquellas áreas públicas cuya condición de limpieza se deteriora por un uso inadecuado de tales áreas constituyéndose en puntos críticos sanitarios.

Solo se podrá trasladar a la tarifa del suscriptor del servicio de aseo el lavado de puentes peatonales en el área urbana con una frecuencia máxima de dos (2) veces al año. Si se requieren mayores frecuencias, estas deben ser cubiertas por el ente territorial.

El lavado de áreas públicas se realizará con cargo a la tarifa del suscriptor del servicio público de aseo para restablecer la condición de limpieza deteriorada por el uso inadecuado de tales áreas, al constituirse en punto crítico sanitario. El ente territorial deberá adoptar las medidas para su eliminación dentro de los quince (15) días siguientes a que este sea reportado por el prestador o por un usuario. En caso de no adoptar las medidas correctivas, el lavado de las mismas estará a cargo del ente territorial quien deberá pactar el valor de esta actividad, su frecuencia y área de intervención con el prestador

La prestación de este componente debe realizarse de acuerdo con la frecuencia y horarios establecidos en el programa para la prestación del servicio público de aseo, y cumpliendo con las exigencias establecidas en el PGIRS del respectivo municipio o distrito.

Veolia Aseo Santander y Cesar S.A E.S.P

Oficina principal: Calle 60 # 16 c – 03 B. La Esmeralda – Girón

Nit. 900.293.868-7

www.veolia.com.co

aseo-bucaramanga.co@veolia.com

Servicio al Cliente

Bucaramanga: Calle 105 # 26 a - 14 Local 7

Girón: CL 39 # 23-44 L 03 Balcones del Poblado - B. Poblado

Barrancabermeja: Calle 52 No 26-16 Colombia

Aguachica: Carrera 14 # 6-60 barrio Olaya Herrera.

Pelaya: Calle 9 # 8-15 barrio Centro.

Línea Gratuita Nacional: 018000950096

co-servicioalcliente.aseovsc@com.co

Los municipios o distritos están en la obligación de suministrar a las personas prestadoras el inventario de los puentes peatonales y áreas públicas objeto de lavado, detallando como mínimo, su ubicación y área de lavado, entre otros aspectos.

Dentro de la información de este componente en línea base del PGIRS vigente los prestadores de servicio presentaron el siguiente inventario.

3.8.1 Acuerdos de lavado de áreas públicas

Acuerdo de lavado y de áreas públicas	Fecha de Suscripción	Prestadores que suscribieron el acuerdo
Piedecuesta	15 Septiembre de 2022	Piedecuestana de Servicios Públicos Limpieza Urbana SA ESP Veolia Aseo Santander y CesarS,A ESP Ruitoque SA ESP La Fuente SAS ESP Metrolimpia SAS ESP Empresa de Aseo de Santander SA ESP

3.8.2 Puentes peatonales objeto de lavado y programación de la actividad.

Macrorruta	Localidad, comunas o similares	Áreas de puentes objeto de lavado (m2), según inventario del municipio	Frecuencia (mes)	Hora de inicio	Hora finalización
Única	Villa Concha	625 m2	2 veces año	19:00	03:00
Única	La Castellana	68 m2	2 veces año	19:00	03:00

Veolia Aseo Santander y Cesar S.A E.S.P

Oficina principal: Calle 60 # 16 c – 03 B. La Esmeralda – Girón

Nit. 900.293.868-7

www.veolia.com.co

aseo-bucaramanga.co@veolia.com

Servicio al Cliente

Bucaramanga: Calle 105 # 26 a - 14 Local 7

Girón: CL 39 # 23-44 L 03 Balcones del Poblado - B. Poblado

Barrancabermeja: Calle 52 No 26-16 Colombia

Aguachica: Carrera 14 # 6-60 barrio Olaya Herrera.

Pelaya: Calle 9 # 8-15 barrio Centro.

Línea Gratuita Nacional: 018000950096

co-servicioalcliente.aseovsc@com.co

3.9. Residuos especiales

3.9.1. Recolección de residuos de poda de árboles y corte de césped.

VEOLIA ASEO SANTANDER Y CESAR S.A. ESP realizará la recolección y transporte de los residuos sólidos originados por poda de árboles o arbustos, y corte de césped en áreas públicas, destinando en lo posible estos residuos para procesos de aprovechamiento.

Los operativos para la recolección de los árboles caídos en espacio público por situaciones de emergencia serán de responsabilidad de la entidad territorial, quien podrá contratar con VEOLIA ASEO SANTANDER Y CESAR S.A. ESP su recolección y disposición final. La entidad territorial deberá tomar las medidas para garantizar el retiro de estos residuos dentro de las ocho (8) horas siguientes de presentado el suceso con el propósito de preservar y mantener limpia el área.

3.9.2. Recolección en plazas de mercado, mataderos y cementerios.

Para la recolección de los residuos ordinarios generados en las plazas de mercado, mataderos y cementerios, se utilizarán cajas de almacenamiento ubicadas estratégicamente, tanto para residuos aprovechables como no aprovechables.

3.9.3. Recolección de animales muertos.

Para la recolección de animales muertos de especies menores, que no excedan los 50 kg, abandonados en las vías y áreas públicas, se efectuará el retiro en el transcurso de las seis (6) horas siguientes a la recepción de la solicitud, la cual puede ser presentada por cualquier ciudadano.

La recolección de animales muertos que excedan los 50 kg, abandonados en las vías y áreas públicas, es responsabilidad de la entidad territorial.

3.9.4. Recolección de residuos de construcción y demolición.

La responsabilidad por el manejo y disposición de los residuos de construcción y demolición serán del generador, con sujeción a las normas que regulan la materia.

VEOLIA ASEO SANTANDER Y CESAR S.A ESP presta este servicio de acuerdo con las disposiciones vigentes, en forma separada del resto de residuos. Será responsable de la

Veolia Aseo Santander y Cesar S.A E.S.P

Oficina principal: Calle 60 # 16 c – 03 B. La Esmeralda – Girón

Nit. 900.293.868-7

www.veolia.com.co

aseo-bucaramanga.co@veolia.com

Servicio al Cliente

Bucaramanga: Calle 105 # 26 a - 14 Local 7

Girón: CL 39 # 23-44 L 03 Balcones del Poblado - B. Poblado

Barrancabermeja: Calle 52 No 26-16 Colombia

Aguachica: Carrera 14 # 6-60 barrio Olaya Herrera.

Pelaya: Calle 9 # 8-15 barrio Centro.

Línea Gratuita Nacional: 018000950096

co-servicioalcliente.aseovsc@com.co



recolección de residuos de construcción y demolición residenciales cuando se haya realizado la solicitud respectiva por parte del usuario y la aceptación por parte de la empresa. En tales casos, el plazo para prestar el servicio solicitado no superará cinco (5) días hábiles.

3.9.4.1. Almacenamiento y recolección de residuos generados en eventos y espectáculos masivos.

El almacenamiento y presentación de residuos, generados con ocasión de eventos y espectáculos masivos, en recintos cerrados o en áreas públicas es responsabilidad del organizador de los mismos, quien podrá contratar con VEOLIA ASEO SANTANDER Y CESAR S.A. ESP el servicio de recolección y transporte de estos.

3.9.4.2. Almacenamiento y recolección de residuos generados en puntos de ventas en áreas públicas.

Los vendedores estacionarios localizados en áreas públicas, debidamente autorizados, deberán mantener limpios los alrededores de sus puestos de ventas, tener recipientes accesibles al público para el almacenamiento de los residuos generados en su actividad y presentarlos para su recolección a VEOLIA ASEO SANTANDER Y CESAR S.A. El control y vigilancia de estas obligaciones estará a cargo de las autoridades de policía. Los vendedores estacionarios serán considerados suscriptores no residenciales.

3.10. Programa de Gestión del Riesgo

Condiciones de amenaza, vulnerabilidad y riesgo	Acciones de respuesta del prestador del servicio	Medidas que deben ser adoptadas por la Comisión Técnica Operativa
Sismo	NIVEL II 1. Realizar la inspección diaria y mantenimiento a la flota vehicular. 2. Mantener stock de insumos para el mantenimiento de la flota vehicular. 3. Mantener un stock mínimo de consumo mensual de	NIVEL II 1. Se debe priorizar la prestación del servicio de aseo a establecimientos de salud, instituciones afectadas y aquellos lugares que el Comité Municipal para la Gestión del Riesgo de Desastres define como albergues.

Veolia Aseo Santander y Cesar S.A E.S.P

Oficina principal: Calle 60 # 16 c – 03 B. La Esmeralda – Girón
Nit. 900.293.868-7
www.veolia.com.co
aseo-bucaramanga.co@veolia.com

Servicio al Cliente

Bucaramanga: Calle 105 # 26 a - 14 Local 7
Girón: CL 39 # 23-44 L 03 Balcones del Poblado - B. Poblado
Barrancabermeja: Calle 52 No 26-16 Colombia
Aguachica: Carrera 14 # 6-60 barrio Olaya Herrera.
Pelaya: Calle 9 # 8-15 barrio Centro.
Línea Gratuita Nacional: 018000950096
co-servicioalcliente.aseovsc@com.co

	<p>herramientas (cepillos, escobas, bolsas, rastrillos, etc.) del 70%.</p> <p>4. Contar con el 100% de la plantilla operativa, más un 5% stand by.</p> <p>5. Contar con vehículos de reserva del 20%.</p> <p>6. Disponibilidad de sistemas de comunicación.</p> <p>7. El gerente general deberá emitir comunicados de prensa y/o radio a la población sobre la situación presentada, y las respectivas recomendaciones respecto a la prestación del servicio de Veolia.</p> <p>8. Se debe garantizar la entrega de elementos de protección personal para minimizar la posibilidad de accidentes de trabajo por la atención de la contingencia presentada.</p> <p>9. Suministrar hidratación y alimentación a los operarios y personal de apoyo encargados de la recolección de residuos ordinarios.</p> <p>10. El gerente dará las directrices a Comunicaciones y Gestión Social de comunicar por diferentes medios (Prensa, Radio, o Perifoneo) la normalidad del servicio cuando sea conveniente.</p>	<p>2. El Gerente de gestión de residuos deberá definir un equipo de supervisión que será el encargado de evaluar el estado de las rutas de prestación del servicio para identificar las zonas afectadas por la ocurrencia del fenómeno amenazante.</p> <p>3. Realizar ajustes a la prestación del servicio garantizando las frecuencias mínimas y priorizar la prestación del servicio a escuelas, establecimientos de salud y aquellos identificados como albergues</p> <p>4. Si a causa de la emergencia se genera un aumento de residuos sólidos que el Relleno Sanitario no estuviese en capacidad de disponer de forma inmediata, el Ingeniero de Disposición Final debe asignar una zona de almacenamiento temporal para los residuos ordinarios.</p> <p>5. Realizar monitoreo a la prestación del servicio de aseo hasta el restablecimiento normal de la operación, garantizando la seguridad de los encargados de la recolección de los residuos generados por el sismo.</p>
--	---	---

Veolia Aseo Santander y Cesar S.A E.S.P

Oficina principal: Calle 60 # 16 c – 03 B. La Esmeralda – Girón
 Nit. 900.293.868-7
www.veolia.com.co
aseo-bucaramanga.co@veolia.com

Servicio al Cliente

Bucaramanga: Calle 105 # 26 a - 14 Local 7
Girón: CL 39 # 23-44 L 03 Balcones del Poblado - B. Poblado
Barrancabermeja: Calle 52 No 26-16 Colombia
Aguachica: Carrera 14 # 6-60 barrio Olaya Herrera.
Pelaya: Calle 9 # 8-15 barrio Centro.
Línea Gratuita Nacional: 018000950096
co-servicioalcliente.aseovsc@com.co

	<p style="text-align: center;">NIVEL III</p> <p>11. De acuerdo al análisis por parte del Comité de Contingencias, se informa de toda la situación al Alcalde Municipal, secretarías de ambiente y salud, Consejo Municipal de Gestión del Riesgo CMGRD y para definir las acciones de respuesta en caso que la alerta de la emergencia suba de nivel.</p> <p>12. Se genera comunicaciones a través de los diferentes medios a los líderes de junta de acción comunal</p> <p>13. Realizar visita técnica para evaluar las condiciones de la ubicación donde ocurrió el evento y establecer las ayudas para poder asistir la emergencia.</p> <p style="text-align: center;">NIVEL IV</p> <p>14. El comité de contingencias se reunirá por lo menos una vez al día mientras dure este nivel de alerta y analizará la situación.</p> <p>15. De acuerdo al análisis de la situación por parte del Comité de Contingencias, se solicitará la "Declaratoria de Emergencia Sanitaria", directamente a la alcaldía o por intermedio del</p>	<p style="text-align: center;">NIVEL III</p> <p>6. Informar a la comunidad en general sobre los horarios temporales para asistir la emergencia.</p> <p>7. Activar las alianzas establecidas con las diferentes unidades de negocio: Hacer uso de los vehículos que se tengan en stand by.</p> <p>8. El Gerente de Operaciones deberá definir un equipo de supervisión que será el encargado de evaluar el estado de las rutas de prestación del servicio para identificar las zonas afectadas por la ocurrencia del fenómeno amenazante.</p> <p style="text-align: center;">NIVEL IV</p> <p>9. En albergues o campamentos con gran capacidad de personas o en sectores en donde la prestación del servicio de recolección es difícil se instalarán cajas contenedoras de 3 y en lugares acordados con la comunidad y/o con el CMGRD.</p>
--	--	--

Veolia Aseo Santander y Cesar S.A E.S.P

Oficina principal: Calle 60 # 16 c – 03 B. La Esmeralda – Girón

Nit. 900.293.868-7

www.veolia.com.co

aseo-bucaramanga.co@veolia.com

Servicio al Cliente

Bucaramanga: Calle 105 # 26 a - 14 Local 7

Girón: CL 39 # 23-44 L 03 Balcones del Poblado - B. Poblado

Barrancabermeja: Calle 52 No 26-16 Colombia

Aguachica: Carrera 14 # 6-60 barrio Olaya Herrera.

Pelaya: Calle 9 # 8-15 barrio Centro.

Línea Gratuita Nacional: 018000950096

co-servicioalcliente.aseovsc@com.co

	<p>Concejo Municipal de Gestión del Riesgo.</p> <p>16. De acuerdo al análisis de la situación por parte del Comité de Contingencias, se solicitará la “Declaratoria de Emergencia Sanitaria”, directamente a la alcaldía o por intermedio del Concejo Municipal de Gestión del Riesgo.</p> <p>17. Se mantendrán activas las redes de información y de comunicación comunal, hasta la normalización de la situación.</p> <p>18. De acuerdo a las decisiones tomadas por el alcalde o el Concejo Municipal de la Gestión del Riesgo (CMGRD), se debe motivar el uso racional de todo elemento o producto que genere residuos sólidos y el reciclaje y reutilización de estos, suspender todo tipo de evento de concentración masiva de personas.</p>	
<p>INUNDACIÓN</p>	<p>1. Mantener un stock mínimo de consumo mensual de herramientas (cepillos, escobas, bolsas, rastrillos, etc.) del 70%.</p> <p>2. Contar con el 100% de la plantilla operativa, más un 5% stand by.</p>	<p>Realizar la inspección diaria y mantenimiento a la flota vehicular.</p>

Veolia Aseo Santander y Cesar S.A E.S.P

Oficina principal: Calle 60 # 16 c – 03 B. La Esmeralda – Girón

Nit. 900.293.868-7

www.veolia.com.co

aseo-bucaramanga.co@veolia.com

Servicio al Cliente

Bucaramanga: Calle 105 # 26 a - 14 Local 7

Girón: CL 39 # 23-44 L 03 Balcones del Poblado - B. Poblado

Barrancabermeja: Calle 52 No 26-16 Colombia

Aguachica: Carrera 14 # 6-60 barrio Olaya Herrera.

Pelaya: Calle 9 # 8-15 barrio Centro.

Línea Gratuita Nacional: 018000950096

co-servicioalcliente.aseovsc@com.co

	<p>3. El gerente general deberá emitir comunicados de prensa y/o radio a la población sobre la situación presentada, y las respectivas recomendaciones respecto a la prestación del servicio de Veolia.</p>	<p>Mantener stock de insumos para el mantenimiento de la flota vehicular.</p> <p>Contar con vehículos de reserva del 20%.</p> <p>Disponibilidad de sistemas de comunicación.</p> <p>Gestionar brigadas de limpieza para realizar el levantamiento de los puntos críticos generados por la inundación.</p> <p>Realizar ajustes a la prestación del servicio garantizando las frecuencias mínimas y priorizar la prestación del servicio a escuelas, establecimientos de salud y aquellos identificados como albergue.</p> <p>Se debe analizar el estado de los vehículos afectados por la emergencia, y de acuerdo a aspectos como: el tipo de residuo a recolectar, vías de acceso, cantidad de residuos y condiciones topográficas, disponer de los vehículos adecuados para la actividad de recolección y transporte.</p> <p>El gerente de gestión de residuos debe identificar los puntos críticos (acumulación de altos volúmenes de residuos sólidos arrastrados por las</p>
--	---	---

Veolia Aseo Santander y Cesar S.A E.S.P

Oficina principal: Calle 60 # 16 c – 03 B. La Esmeralda – Girón

Nit. 900.293.868-7

www.veolia.com.co

aseo-bucaramanga.co@veolia.com

Servicio al Cliente

Bucaramanga: Calle 105 # 26 a - 14 Local 7

Girón: CL 39 # 23-44 L 03 Balcones del Poblado - B. Poblado

Barrancabermeja: Calle 52 No 26-16 Colombia

Aguachica: Carrera 14 # 6-60 barrio Olaya Herrera.

Pelaya: Calle 9 # 8-15 barrio Centro.

Línea Gratuita Nacional: 018000950096

co-servicioalcliente.aseovsc@com.co

		corrientes de agua) para evitar la afectación y deterioro sanitario, generación de malos olores, focos de propagación de vectores y enfermedades.
MOVIMIENTOS DE MASA	<p align="center">NIVEL II y III</p> <ol style="list-style-type: none"> Mantener un stock mínimo de consumo mensual de herramientas (cepillos, escobas, bolsas, rastrillos, etc.) del 70%. Contar con el 100% de la plantilla operativa, más un 5% stand by. El Gerente Comercial deberá emitir comunicados de prensa, radio o perifoneo a la población sobre la situación presentada, y las respectivas recomendaciones respecto a la prestación del servicio de Veolia. Si se llegase a presentar Movimientos en masa en la vía que conduce al Relleno Sanitario el carrasco se deberá tomar la ruta alterna vía que comunica Bucaramanga porvenir con anillo vial ingresó a Girón, evaluando las condiciones en que esta se encuentre. 	<p align="center">NIVEL II y III</p> <p>Realizar la inspección diaria y mantenimiento a la flota vehicular.</p> <p>Mantener stock de insumos para el mantenimiento de la flota vehicular.</p> <p>Contar con vehículos de reserva del 20%.</p> <p>Disponibilidad de sistemas de comunicación.</p> <p>El Gerente de gestión de residuos con la ayuda del personal líder y personal de apoyo, evaluará e identificará las zonas afectadas por la ocurrencia del fenómeno amenazante.</p> <p>El Gerente de gestión de residuos y el Jefe de Aseo deberán rediseñar las rutas de acuerdo a las vías de acceso que se encuentren obstaculizadas, y se deberán establecer puntos de acopio</p>

Veolia Aseo Santander y Cesar S.A E.S.P

Oficina principal: Calle 60 # 16 c – 03 B. La Esmeralda – Girón

Nit. 900.293.868-7

www.veolia.com.co

aseo-bucaramanga.co@veolia.com

Servicio al Cliente

Bucaramanga: Calle 105 # 26 a - 14 Local 7

Girón: CL 39 # 23-44 L 03 Balcones del Poblado - B. Poblado

Barrancabermeja: Calle 52 No 26-16 Colombia

Aguachica: Carrera 14 # 6-60 barrio Olaya Herrera.

Pelaya: Calle 9 # 8-15 barrio Centro.

Línea Gratuita Nacional: 018000950096

co-servicioalcliente.aseovsc@com.co

		<p>para la presentación de los residuos.</p> <p>Se debe analizar el estado de los vehículos afectados por la emergencia, y de acuerdo a aspectos como: el tipo de residuo a recolectar, vías de acceso, cantidad de residuos y condiciones topográficas disponer de los vehículos adecuados para la actividad de recolección y transporte.</p> <p style="text-align: center;">NIVEL IV</p> <p>El Gerente de Operaciones y Jefe de Aseo deberán rediseñar las rutas de acuerdo a las vías de acceso que se encuentren obstaculizadas, y se deberán establecer puntos de acopio para la presentación de los residuos.</p>
<p style="text-align: center;">INCENDIOS</p>	<ol style="list-style-type: none"> 1. Mantener un stock mínimo de consumo mensual de herramientas (cepillos, escobas, bolsas, rastrillos, etc.) del 70. 2. Contar con el 100% de la plantilla operativa, más un 5% stand by. 3. Gestionar la disposición vehicular y de personal, se debe garantizar que los vehículos empleados sean los adecuados, de acuerdo al tipo y cantidad de residuos a recolectar, vías de acceso y 	<ol style="list-style-type: none"> 1. Realizar la inspección diaria y mantenimiento a la flota vehicular. 2. Mantener stock de insumos para el mantenimiento de la flota vehicular. 3. Contar con vehículos de reserva del 20%. 4. Disponibilidad de sistemas de comunicación.

Veolia Aseo Santander y Cesar S.A E.S.P

Oficina principal: Calle 60 # 16 c – 03 B. La Esmeralda – Girón

Nit. 900.293.868-7

www.veolia.com.co

aseo-bucaramanga.co@veolia.com

Servicio al Cliente

Bucaramanga: Calle 105 # 26 a - 14 Local 7

Girón: CL 39 # 23-44 L 03 Balcones del Poblado - B. Poblado

Barrancabermeja: Calle 52 No 26-16 Colombia

Aguachica: Carrera 14 # 6-60 barrio Olaya Herrera.

Pelaya: Calle 9 # 8-15 barrio Centro.

Línea Gratuita Nacional: 018000950096

co-servicioalcliente.aseovsc@com.co

	<p>condiciones topográficas para la eficiente aplicación del plan operativo establecido para atender la emergencia.</p>	<p>5. El Gerente de gestión de residuos y el Jefe de Aseo deberán rediseñar las rutas de acceso que se encuentren obstaculizadas, y se deberán establecer puntos de acopio para la presentación de los residuos, facilitando de esta manera la presentación, recolección y transporte en estos puntos.</p>
<p>CIERRE DE VÍAS</p>	<ol style="list-style-type: none"> 1. Mantener un stock mínimo de consumo mensual de herramientas (cepillos, escobas, bolsas, rastrillos, etc.) del 70%. 2. Contar con el 100% de la plantilla operativa, más un 5% stand by. 3. En caso de ser necesario, la gerencia de operaciones debe informar a la gerencia comercial y a la dirección de gestión social, para dar información oportuna a los clientes por los diferentes canales de comunicación. 4. Cuando hay este tipo de cierre de vías, se evalúa cual es el tiempo de cierre de la vía y si no es superior a la jornada de trabajo, se da espera, si es mayor a dos horas se buscan otras alternativas para continuar con el servicio, cómo buscar otra ruta en el mismo sector y dar celeridad a la prestación del servicio. 	<p>Realizar la inspección diaria y mantenimiento a la flota vehicular.</p> <p>Mantener stock de insumos para el mantenimiento de la flota vehicular.</p> <p>Contar con vehículos de reserva del 20%.</p> <p>Disponibilidad de sistemas de comunicación.</p> <p>Reportar al líder de turno tan pronto se encuentre con esta situación</p> <p>El jefe inmediato debe reportar a la gerencia de operaciones la novedad presentada</p> <p>La gerencia de operaciones establece comunicación con la</p>

Veolia Aseo Santander y Cesar S.A E.S.P

Oficina principal: Calle 60 # 16 c – 03 B. La Esmeralda – Girón

Nit. 900.293.868-7

www.veolia.com.co

aseo-bucaramanga.co@veolia.com

Servicio al Cliente

Bucaramanga: Calle 105 # 26 a - 14 Local 7

Girón: CL 39 # 23-44 L 03 Balcones del Poblado - B. Poblado

Barrancabermeja: Calle 52 No 26-16 Colombia

Aguachica: Carrera 14 # 6-60 barrio Olaya Herrera.

Pelaya: Calle 9 # 8-15 barrio Centro.

Línea Gratuita Nacional: 018000950096

co-servicioalcliente.aseovsc@com.co

		<p>Policía para indagar acerca de la situación</p> <p>La gerencia de operaciones mantiene la comunicación permanente con la Policía para definir el restablecimiento de la ruta normal.</p> <p>En caso de demoras en la obstrucción de la vía, se da la instrucción de utilizar la ruta alterna establecida para llegar al Parque Tecnológico el carrasco.</p>
<p>ACCIDENTES DE TRÁNSITO</p>	<p>1. Mantener un stock mínimo de consumo mensual de herramientas (cepillos, escobas, bolsas, rastrillos, etc.) del 70%.</p> <p>2. Contar con el 100% de la plantilla operativa, más un 5% stand by.</p>	<p>Realizar la inspección diaria y mantenimiento a la flota vehicular.</p> <p>Mantener stock de insumos para el mantenimiento de la flota vehicular.</p> <p>Contar con vehículos de reserva del 20%.</p> <p>Disponibilidad de sistemas de comunicación.</p> <p><i>Con el fin de garantizar un adecuado procedimiento en caso de accidentes de tránsito, la empresa ha establecido el siguiente protocolo:</i></p> <p>EN CASO DE VARADA O EMERGENCIAS</p>

Veolia Aseo Santander y Cesar S.A E.S.P

Oficina principal: Calle 60 # 16 c – 03 B. La Esmeralda – Girón

Nit. 900.293.868-7

www.veolia.com.co

aseo-bucaramanga.co@veolia.com

Servicio al Cliente

Bucaramanga: Calle 105 # 26 a - 14 Local 7

Girón: CL 39 # 23-44 L 03 Balcones del Poblado - B. Poblado

Barrancabermeja: Calle 52 No 26-16 Colombia

Aguachica: Carrera 14 # 6-60 barrio Olaya Herrera.

Pelaya: Calle 9 # 8-15 barrio Centro.

Línea Gratuita Nacional: 018000950096

co-servicioalcliente.aseovsc@com.co

		<p>Informar de inmediato a la empresa de la novedad ocurrida en el vehículo (Líder). Reportar la ubicación exacta y/o punto de referencia donde se encuentra (Eje: Cerca de..., al lado de...).</p> <p>El Líder o Gerente de operaciones debe llamar a la compañía aseguradora del vehículo, con el fin de que pueda solicitar un servicio de grúa en caso de ser necesario. Se envía el carro taller dependiendo del diagnóstico de reparación.</p> <p>EN CASO DE ACCIDENTE – COLISIÓN O CHOQUE SIMPLE (SOLO DAÑOS MATERIALES).</p> <p>Es claro que cuando existe una colisión o choque simple, este no generará inmovilización del vehículo siempre y cuando el conductor no se encuentre bajo efectos de alcohol, sustancias alucinógenas o psicoactivas:</p> <ul style="list-style-type: none">● Detener el vehículo y no movilizar o cambiar de posición.● Apagar el motor del vehículo.● Guarde silencio (No Admite responsabilidad).● Tomar la placa del otro(s) vehículo(s) en caso de que se involucren otros vehículos.
--	--	---

Veolia Aseo Santander y Cesar S.A E.S.P

Oficina principal: Calle 60 # 16 c – 03 B. La Esmeralda – Girón

Nit. 900.293.868-7

www.veolia.com.co

aseo-bucaramanga.co@veolia.com

Servicio al Cliente

Bucaramanga: Calle 105 # 26 a - 14 Local 7

Girón: CL 39 # 23-44 L 03 Balcones del Poblado - B. Poblado

Barrancabermeja: Calle 52 No 26-16 Colombia

Aguachica: Carrera 14 # 6-60 barrio Olaya Herrera.

Pelaya: Calle 9 # 8-15 barrio Centro.

Línea Gratuita Nacional: 018000950096

co-servicioalcliente.aseovsc@com.co

	<ul style="list-style-type: none">● Llamar y notificar a la empresa del suceso y seguir las respectivas indicaciones.● Solicitar la presencia de la autoridad competente de acuerdo a la zona, ciudad donde se encuentre.● Evaluar la gravedad de los daños.● Garantizar la seguridad de circulación de los demás usuarios y que no se genere otro accidente, señalizar y proteger el lugar del accidente (Equipo de Prevención y Seguridad – Dispositivos Luminosos del vehículo o móviles como linternas), a distancia entre 50 y 100 metros de acuerdo a las características geométricas de la vía y condiciones del lugar (Poca Visibilidad).● Realizar fijación fotográfica de las posiciones finales de los vehículos en referencia a puntos específicos de la vía (Predios, Poste de Energía o Alumbrado, etc.).● Movilizar el vehículo en una zona segura de la vía o fuera de ella, si existe la seguridad de llegar a un acuerdo entre las partes.● Si se llegase a un acuerdo económico entre las partes, firmar el respectivo documento (Contrato de Transacción o Conciliación).
--	---

Veolia Aseo Santander y Cesar S.A E.S.P

Oficina principal: Calle 60 # 16 c – 03 B. La Esmeralda – Girón

Nit. 900.293.868-7

www.veolia.com.co

aseo-bucaramanga.co@veolia.com

Servicio al Cliente

Bucaramanga: Calle 105 # 26 a - 14 Local 7

Girón: CL 39 # 23-44 L 03 Balcones del Poblado - B. Poblado

Barrancabermeja: Calle 52 No 26-16 Colombia

Aguachica: Carrera 14 # 6-60 barrio Olaya Herrera.

Pelaya: Calle 9 # 8-15 barrio Centro.

Línea Gratuita Nacional: 018000950096

co-servicioalcliente.aseovsc@com.co

		<ul style="list-style-type: none">● Si no existe acuerdo entre las partes, solicite la copia del informe Policial de Accidente de Tránsito y verifique su contenido que corresponda a lo sucedido y guárdelo en un lugar seguro. <p>→ NOTA: En caso de que el croquis no corresponda a la realidad del suceso, realice la anotación de la novedad en el espacio de observaciones del informe Policial de Accidente de Tránsito.</p> <p>FALTA DE SUMINISTRO DE COMBUSTIBLE</p> <ol style="list-style-type: none">1. Direccionarse a otras estaciones de servicio que hacen parte del grupo o de la red de estaciones de Servicio del proveedor.2. Inconveniente y dando tiempo de buscar nuevos sitios de suministro de combustible si la suspensión del suministro es superior a un día. En el evento de no haber suministro de combustible en el municipio de Bucaramanga y el área metropolitana. El Gerente de gestión de residuos y con el apoyo del área de Centro de Servicios Compartidos identificarán en los municipios aledaños al área metropolitana
--	--	--

Veolia Aseo Santander y Cesar S.A E.S.P

Oficina principal: Calle 60 # 16 c – 03 B. La Esmeralda – Girón

Nit. 900.293.868-7

www.veolia.com.co

aseo-bucaramanga.co@veolia.com

Servicio al Cliente

Bucaramanga: Calle 105 # 26 a - 14 Local 7

Girón: CL 39 # 23-44 L 03 Balcones del Poblado - B. Poblado

Barrancabermeja: Calle 52 No 26-16 Colombia

Aguachica: Carrera 14 # 6-60 barrio Olaya Herrera.

Pelaya: Calle 9 # 8-15 barrio Centro.

Línea Gratuita Nacional: 018000950096

co-servicioalcliente.aseovsc@com.co

		<p>u otros municipios, las estaciones de servicio que puedan suministrar el Combustible necesario para la operación y la logística del transporte del mismo a través de carros cisternas.</p> <p>2. Elaborar el informe de reporte de daños después de lo ocurrido y un informe operativo el cual permitirá identificar sitios donde no se pudo prestar el servicio.</p> <p>RECOLECCIÓN Y TRANSPORTE POSTERIOR AL DESASTRE</p> <p>Se diseñará un plano que permita identificar una mejor forma para realizar la recolección de los residuos generados después del siniestro, esto permitirá tener la cantidad de residuos, número y localización de canecas de 55 galones o cajas contenedoras de 1100L, frecuencia y tipo de recolección, accesos centrales del sector afectado, se precisan los grandes y medianos generadores.</p> <p>Si por motivo del desastre, se inicia el proceso de consecución de equipos sean compactadores o volquetas por medio de alquiler para poder</p>
--	--	--

Veolia Aseo Santander y Cesar S.A E.S.P

Oficina principal: Calle 60 # 16 c – 03 B. La Esmeralda – Girón

Nit. 900.293.868-7

www.veolia.com.co

aseo-bucaramanga.co@veolia.com

Servicio al Cliente

Bucaramanga: Calle 105 # 26 a - 14 Local 7

Girón: CL 39 # 23-44 L 03 Balcones del Poblado - B. Poblado

Barrancabermeja: Calle 52 No 26-16 Colombia

Aguachica: Carrera 14 # 6-60 barrio Olaya Herrera.

Pelaya: Calle 9 # 8-15 barrio Centro.

Línea Gratuita Nacional: 018000950096

co-servicioalcliente.aseovsc@com.co

		<p>prestar el servicio. Paralelamente el área de mantenimiento coordina gestiones con talleres externos con el fin de dar atención a la flota vehicular.</p> <p>3. Solicitar a disposición final el estado del relleno sanitario y su capacidad con el fin de controlar y dar certificación de las actividades a las autoridades ambientales y gubernamentales que las soliciten.</p>
<p>CIERRE DEL RELLENO SANITARIO</p>	<ol style="list-style-type: none"> 1. Mantener un stock mínimo de consumo mensual de herramientas (cepillos, escobas, bolsas, rastrillos, etc.) del 70%. 2. Contar con el 100% de la plantilla operativa, más un 5% stand by. 3. El Gerente de Operaciones participará ante el llamado del Consejo Municipal de Gestión del Riesgo de Desastres CMGRD en una situación de emergencia y considerando la magnitud del evento y su evaluación inicial, determinará la dinámica de atención y coordinación de reacción con el personal de Veolia Aseo Bucaramanga S.A. E.S.P. <p>Entiéndase que entre los convenios de mutua ayuda, se incluye el apoyo de</p>	<p>Realizar la inspección diaria y mantenimiento a la flota vehicular.</p> <p>Mantener stock de insumos para el mantenimiento de la flota vehicular.</p> <p>Contar con vehículos de reserva del 20%.</p> <p>Disponibilidad de sistemas de comunicación.</p>

Veolia Aseo Santander y Cesar S.A E.S.P

Oficina principal: Calle 60 # 16 c – 03 B. La Esmeralda – Girón

Nit. 900.293.868-7

www.veolia.com.co

aseo-bucaramanga.co@veolia.com

Servicio al Cliente

Bucaramanga: Calle 105 # 26 a - 14 Local 7

Girón: CL 39 # 23-44 L 03 Balcones del Poblado - B. Poblado

Barrancabermeja: Calle 52 No 26-16 Colombia

Aguachica: Carrera 14 # 6-60 barrio Olaya Herrera.

Pelaya: Calle 9 # 8-15 barrio Centro.

Línea Gratuita Nacional: 018000950096

co-servicioalcliente.aseovsc@com.co

	<p>equipo de otras ciudades de la misma empresa u otras empresas de aseo, alquiler de maquinaria, entre otras. Para lo cual el Gerente de Operaciones debe coordinar su reacción en caso de requerirse.</p> <p>Se debe considerar que la evaluación inicial debe identificar zonas de interés ambiental, social y económico considerando la vulnerabilidad hacia:</p> <p>Suspensiones: Determina los efectos de la emergencia sobre el desarrollo normal de las actividades del relleno sanitario (cierres temporales) en términos de multas o cierre definitivo.</p> <p>Para el caso de la unidad de negocio de Veolia Aseo Bucaramanga y su área metropolitana, la disposición es en el Relleno Sanitario el Carrasco, operado por la empresa EMAB S.A. E.S.P. Cuenta con su respectivo Plan de Emergencia, el cual considera la articulación ante los diferentes riesgos que se puedan desencadenar y convertirse en emergencia, incluidas las emergencias que de forma similar y al mismo tiempo, puedan afectar varias áreas o ciudades donde se realiza la prestación del servicio de recolección y transporte de residuos, que son la fuente generadora del material que este relleno dispone.</p> <p>En caso de presentarse cierre parcial o definitivo del relleno sanitario el Carrasco por cualquier eventualidad no</p>	
--	---	--

Veolia Aseo Santander y Cesar S.A E.S.P

Oficina principal: Calle 60 # 16 c – 03 B. La Esmeralda – Girón

Nit. 900.293.868-7

www.veolia.com.co

aseo-bucaramanga.co@veolia.com

Servicio al Cliente

Bucaramanga: Calle 105 # 26 a - 14 Local 7

Girón: CL 39 # 23-44 L 03 Balcones del Poblado - B. Poblado

Barrancabermeja: Calle 52 No 26-16 Colombia

Aguachica: Carrera 14 # 6-60 barrio Olaya Herrera.

Pelaya: Calle 9 # 8-15 barrio Centro.

Línea Gratuita Nacional: 018000950096

co-servicioalcliente.aseovsc@com.co

	<p>prevista, se tiene determinado como sitios alternos para disposición final de residuos ordinarios o domiciliarios, los Parques tecnológicos ambientales de:</p> <ul style="list-style-type: none"> - Proyecto Parque Tecnológico Ambiental Chocó ubicado en el municipio de Girón Santander, el cual contará con las licencias pertinentes para gestionar de forma adecuada los residuos que allí se dispongan, iniciando su operación en el mes de Noviembre, operado por Veolia S.A. E.S.P. 	
<p>TORMENTA ELÉCTRICA</p>	<p>Analizar las rutas que pertenecen a asentamientos y barrios en donde el ingreso del vehículo en temporada de Tormentas Eléctricas un riesgo para la operación, por lo tanto se deberán establecer las siguientes acciones:</p> <ol style="list-style-type: none"> 1. Notificar la alerta, generar comité de célula de crisis para evaluar la situación y mantener informado a las partes interesadas. 2. Activar protocolo de comunicaciones. 3. Ubicar contenedores en sitios estratégicos para la recogida de residuos de acuerdo a la viabilidad del sitio. De acuerdo a los indicadores del comité municipal de gestión del riesgo, Veolia atenderá las siguientes solicitudes: 	<ol style="list-style-type: none"> 1. En la medida que se logre ir normalizando la prestación del servicio sea esto por que se superó el evento generador de la emergencia (lo anterior de acuerdo a criterio de evaluación de las autoridades como Concejo Municipal de Gestión del Riesgo, alcaldía municipal, secretaria de medio ambiente, Ministerio de salud, unidad de Negocio), se deberán ir desactivando las alertas de acuerdo a su color, nivel e impacto progresivamente hasta llegar a la condición normal. 2. Implementar el mecanismo de finalización de la emergencia a medida que se gestiona la continuidad de la prestación de servicio.

Veolia Aseo Santander y Cesar S.A E.S.P

Oficina principal: Calle 60 # 16 c – 03 B. La Esmeralda – Girón
 Nit. 900.293.868-7
www.veolia.com.co
aseo-bucaramanga.co@veolia.com

Servicio al Cliente

Bucaramanga: Calle 105 # 26 a - 14 Local 7
Girón: CL 39 # 23-44 L 03 Balcones del Poblado - B. Poblado
Barrancabermeja: Calle 52 No 26-16 Colombia
Aguachica: Carrera 14 # 6-60 barrio Olaya Herrera.
Pelaya: Calle 9 # 8-15 barrio Centro.
Línea Gratuita Nacional: 018000950096
co-servicioalcliente.aseovsc@com.co

	<p>4. Apoyo a la comunidad en la recogida de árboles caídos solicitada por alguna entidad.</p> <p>5. Corte y recogida de árboles caídos por la tormenta eléctrica y disposición final de ellos.</p> <p>6. Se debe mantener informado a la célula de crisis de la eventualidad hasta la culminación o control de la misma.</p> <p>7. Diligenciar el respectivo formulario / registro de eventos para determinar los impactos reales y recursos asignados.</p>	<p>3. Comunicar el restablecimiento y normalización de la prestación de servicio.</p> <p>4. Restablecer y Normalizar el servicio.</p> <p>5. Diligenciar el respectivo formulario / registro de eventos / evaluación de daños para determinar los impactos reales y recursos asignados.</p>
<p>FALLAS EN EQUIPOS Y SISTEMAS</p>	<p>1. Notificar la alerta, generar comité de célula de crisis para evaluar la situación y mantener informado a las partes interesadas.</p> <p>2. Notificar a la Gerencia de Operaciones y Jefatura de Mantenimiento el evento.</p> <p>3. Referenciar el equipo, serial o sistema afectado y describir el daño.</p> <p>4. Gestionar la reparación con insumos, herramientas y equipo calificado interno de la UN. Para los casos en que no se pueda intervenir con los equipos internos de la organización a nivel de Seccional y Regional, se procede a contactar con proveedores que brinden la solvencia de la incidencia cumplimiento con los estándares HSEEQ.</p>	<p>- Informar a las partes interesadas.</p> <p>- Implementar el mecanismo de finalización de la emergencia a medida que se gestiona la continuidad de la prestación de servicio.</p> <p>- Comunicar el restablecimiento y normalización de la prestación de servicio.</p> <p>-Diligenciar el respectivo formulario / registro de eventos / evaluación de daños para determinar los impactos reales y recursos asignados.</p>

Veolia Aseo Santander y Cesar S.A E.S.P

Oficina principal: Calle 60 # 16 c – 03 B. La Esmeralda – Girón
 Nit. 900.293.868-7
www.veolia.com.co
aseo-bucaramanga.co@veolia.com

Servicio al Cliente

Bucaramanga: Calle 105 # 26 a - 14 Local 7
Girón: CL 39 # 23-44 L 03 Balcones del Poblado - B. Poblado
Barrancabermeja: Calle 52 No 26-16 Colombia
Aguachica: Carrera 14 # 6-60 barrio Olaya Herrera.
Pelaya: Calle 9 # 8-15 barrio Centro.
Línea Gratuita Nacional: 018000950096
co-servicioalcliente.aseovsc@com.co

	<p>5. Para no afectar la prestación del servicio, se debe garantizar la ejecución de la flota standby y apoyo de las Seccionales, y para casos de softwares se debe garantizar el alquiler o intervención de técnicos especializados.</p> <p>6. Mantener informado a Operaciones y Mantenimiento para la gestión estratégica de la operación.</p>	
<p>AVENIDA TORRENCIAL</p>	<p>1. Notificar la alerta, generar comité de célula de crisis para evaluar la situación y mantener informado a las partes interesadas.</p> <p>2. El coordinador responsable de atención de la emergencia junto con el Gerente de gestión de residuos ayuda del personal líder y personal de apoyo, evaluará e identificará las zonas, personal, vehículos o infraestructura afectada por la ocurrencia del fenómeno.</p> <p>3. Gestionar brigadas de limpieza para realizar el levantamiento de los puntos críticos generados por la inundación.</p> <p>4. Activación protocolo de comunicaciones.</p> <p>5. Se debe analizar el estado de los vehículos afectados por la emergencia, y de acuerdo a aspectos</p>	<p>- En la medida que se logre ir normalizando la prestación del servicio sea esto por que se superó el evento generador de la emergencia (lo anterior de acuerdo a criterio de evaluación de las autoridades como Concejo Municipal de Gestión del Riesgo, alcaldía municipal, secretaria de medio ambiente, Ministerio de salud, unidad de Negocio), se deberán ir desactivando las alertas de acuerdo a su color, nivel e impacto progresivamente hasta llegar a la condición normal.</p> <p>- Implementar el mecanismo de finalización de la emergencia a medida que se gestiona la continuidad de la prestación de servicio.</p>

Veolia Aseo Santander y Cesar S.A E.S.P

Oficina principal: Calle 60 # 16 c – 03 B. La Esmeralda – Girón

Nit. 900.293.868-7

www.veolia.com.co

aseo-bucaramanga.co@veolia.com

Servicio al Cliente

Bucaramanga: Calle 105 # 26 a - 14 Local 7

Girón: CL 39 # 23-44 L 03 Balcones del Poblado - B. Poblado

Barrancabermeja: Calle 52 No 26-16 Colombia

Aguachica: Carrera 14 # 6-60 barrio Olaya Herrera.

Pelaya: Calle 9 # 8-15 barrio Centro.

Línea Gratuita Nacional: 018000950096

co-servicioalcliente.aseovsc@com.co

	<p>como: el tipo de residuo a recolectar, vías de acceso, cantidad de residuos y condiciones topográficas disponer de los vehículos adecuados para la actividad de recolección y transporte.</p> <p>6. El coordinador responsable y Gerente de gestión de residuos debe identificar los puntos críticos (acumulación de altos volúmenes de residuos) para evitar la afectación y deterioro sanitario, generación de malos olores, focos de propagación de vectores y enfermedades.</p> <p>7. El Gerente de Operaciones validará la necesidad de ayuda externa para contrarrestar el evento ocurrido como entidades de socorro o para remoción de sedimentos.</p> <p>8. Se debe mantener informado a la célula de crisis de la eventualidad hasta la culminación o control de la misma.</p> <p>9. Diligenciar el respectivo formulario / registro de eventos para determinar los impactos reales y recursos asignados.</p>	<ul style="list-style-type: none"> - Comunicar el restablecimiento y normalización de la prestación de servicio. - Restablecer y Normalizar el servicio. - Diligenciar el respectivo formulario / registro de eventos / evaluación de daños para determinar los impactos reales y recursos asignados.
--	---	--

3.11. Subsidios y contribuciones

3.11.1. Factores de subsidios y aportes solidarios

Veolia Aseo Santander y Cesar S.A E.S.P

Oficina principal: Calle 60 # 16 c – 03 B. La Esmeralda – Girón

Nit. 900.293.868-7

www.veolia.com.co

aseo-bucaramanga.co@veolia.com

Servicio al Cliente

Bucaramanga: Calle 105 # 26 a - 14 Local 7

Girón: CL 39 # 23-44 L 03 Balcones del Poblado - B. Poblado

Barrancabermeja: Calle 52 No 26-16 Colombia

Aguachica: Carrera 14 # 6-60 barrio Olaya Herrera.

Pelaya: Calle 9 # 8-15 barrio Centro.

Línea Gratuita Nacional: 018000950096

co-servicioalcliente.aseovsc@com.co

Estrato o tipo de usuario	Factor de subsidio (%), según acuerdo del Concejo Municipal	Factor de contribución (%), según acuerdo del Concejo Municipal
Estrato 1	-51%	
Estrato 2	-18,75%	
Estrato 3	-15%	
Estrato 4		
Estrato 5		50%
Estrato 6		60%
Industrial		30%
Comercial		50%
Oficial		0%

3.11.2. Equilibrio en el balance de subsidios y contribuciones.

Documento	Fecha de suscripción	Acto administrativo
Acuerdo del concejo municipal que define los factores porcentuales aplicables en el municipio de Piedecuesta con destino al Fondo de Solidaridad y Redistribución de Ingresos.	21 febrero de 2022	Acuerdo No. 018

4. Cumplimiento de las Obligaciones del Prestador contenidas en el PGIRS

Programa PGIRS	Proyecto PGIRS	Actividad	Meta	Cronograma
PROGRAMA INSTITUCIONAL PARA LA PRESTACIÓN DEL SERVICIO DE ASEO	Fortalecimiento del programa institucional para la prestación del servicio de aseo	Mantener actualizada la estratificación socioeconómica, conforme a lo previsto en la Ley 142 de 1994	Una (1) base de datos de estratificación de suscriptores actualizada	Anual

Veolia Aseo Santander y Cesar S.A E.S.P

Oficina principal: Calle 60 # 16 c – 03 B. La Esmeralda – Girón

Nit. 900.293.868-7

www.veolia.com.co

aseo-bucaramanga.co@veolia.com

Servicio al Cliente

Bucaramanga: Calle 105 # 26 a - 14 Local 7

Girón: CL 39 # 23-44 L 03 Balcones del Poblado - B. Poblado

Barrancabermeja: Calle 52 No 26-16 Colombia

Aguachica: Carrera 14 # 6-60 barrio Olaya Herrera.

Pelaya: Calle 9 # 8-15 barrio Centro.

Línea Gratuita Nacional: 018000950096

co-servicioalcliente.aseovsc@com.co

		Promover la conformación de Comités, para el Control, vigilancia y gestión de los servicios públicos	Una (1) reunión semestral	Anual
	Sanciones y comparendo ambiental	Mesas de trabajo con las entidades competentes para la imposición de medidas sancionatorias por manejo inadecuado de residuos sólidos	(6 mesas de trabajo / año)	Anual
PROGRAMA DE RECOLECCIÓN Y TRANSPORTE DE RESIDUOS SÓLIDOS	Implementación de una ruta selectiva de los residuos sólidos orgánicos producidos por los grandes generadores	Suscripción de convenios entre empresas de aseo y empresas encargadas de la actividad de tratamiento de residuos orgánicos.	Un (1) convenio/año	Anual
		Capacitación a los usuarios acerca de la correcta separación en la fuente y	1000 usuarios capacitados /año	Anual

Veolia Aseo Santander y Cesar S.A E.S.P

Oficina principal: Calle 60 # 16 c – 03 B. La Esmeralda – Girón

Nit. 900.293.868-7

www.veolia.com.co

aseo-bucaramanga.co@veolia.com

Servicio al Cliente

Bucaramanga: Calle 105 # 26 a - 14 Local 7

Girón: CL 39 # 23-44 L 03 Balcones del Poblado - B. Poblado

Barrancabermeja: Calle 52 No 26-16 Colombia

Aguachica: Carrera 14 # 6-60 barrio Olaya Herrera.

Pelaya: Calle 9 # 8-15 barrio Centro.

Línea Gratuita Nacional: 018000950096

co-servicioalcliente.aseovsc@com.co

		presentación de los residuos orgánicos		
		Ejecución de acciones de recolección y transporte de residuos sólidos orgánicos	toneladas de residuos orgánicos / año	Anual
	Digitalización de las rutas de recolección de residuos aprovechables y no aprovechables	Diagnóstico y mesas de trabajo con las empresas de aseo	6 mesas de trabajo /año	Anual
PROGRAMA DE BARRIDO Y LIMPIEZA DE VÍAS Y ÁREAS PÚBLICAS	Acuerdo de barrido y limpieza de vías y áreas públicas	Elaborar un diagnóstico previo al establecimiento del acuerdo de barrido	Un (1) diagnóstico	Anual
		Revisión y actualización de la necesidad de barrido y limpieza del Municipio	Una (1) revisión y actualización anual de la necesidad de barrido	Anual
		Suscripción del acuerdo de barrido	Un (1) acuerdo de	Anual
		Ejecución de las actividades	Cumplimiento en un 100% de las actividades de	Anual

Veolia Aseo Santander y Cesar S.A E.S.P

Oficina principal: Calle 60 # 16 c – 03 B. La Esmeralda – Girón

Nit. 900.293.868-7

www.veolia.com.co

aseo-bucaramanga.co@veolia.com

Servicio al Cliente

Bucaramanga: Calle 105 # 26 a - 14 Local 7

Girón: CL 39 # 23-44 L 03 Balcones del Poblado - B. Poblado

Barrancabermeja: Calle 52 No 26-16 Colombia

Aguachica: Carrera 14 # 6-60 barrio Olaya Herrera.

Pelaya: Calle 9 # 8-15 barrio Centro.

Línea Gratuita Nacional: 018000950096

co-servicioalcliente.aseovsc@com.co

		de barrido y limpieza de vías y áreas públicas	barrido y limpieza de vías y áreas públicas	
	Cestas públicas	Revisión y actualización de la necesidad de mantenimiento de las cestas del Municipio	Una (1) revisión y actualización anual de la necesidad de mantenimiento de las cestas	Anual
		Instalación de nuevas cestas	Instalar cestas / año)	Anual
		Mantenimiento de cestas	Mantenimiento del 100% de las cestas definidas en la necesidad de mantenimiento	Anual
		Reposición de cestas	Reposición del 100% de las cestas definidas en la necesidad de reposición	Anual
PROGRAMA DE LAVADO DE ÁREAS PÚBLICAS	Acuerdo de Lavado de áreas públicas	Revisión y actualización anual de la necesidad de lavado del Municipio	Una revisión y actualización anual de la necesidad de lavado del Municipio	Anual

Veolia Aseo Santander y Cesar S.A E.S.P

Oficina principal: Calle 60 # 16 c – 03 B. La Esmeralda – Girón

Nit. 900.293.868-7

www.veolia.com.co

aseo-bucaramanga.co@veolia.com

Servicio al Cliente

Bucaramanga: Calle 105 # 26 a - 14 Local 7

Girón: CL 39 # 23-44 L 03 Balcones del Poblado - B. Poblado

Barrancabermeja: Calle 52 No 26-16 Colombia

Aguachica: Carrera 14 # 6-60 barrio Olaya Herrera.

Pelaya: Calle 9 # 8-15 barrio Centro.

Línea Gratuita Nacional: 018000950096

co-servicioalcliente.aseovsc@com.co

		Gestión de acuerdos de lavado de áreas públicas.	Un (1) acuerdo de lavado de áreas públicas	Anual
		Ejecución de las actividades de lavado de áreas públicas	Lavar 7.701 m2 (16 puentes peatonales)	Anual
PROGRAMA DE CORTE DE CÉSPED Y PODA DE ÁRBOLES EN ÁREAS PÚBLICAS	Acuerdo CLUS	Suscripción del acuerdo CLUS	Un (1) acuerdo CLUS	Anual
		Revisión y actualización anual de la necesidad de corte de césped y poda de árboles	Una revisión y actualización anual de la necesidad de corte de césped y poda de árboles	Anual
		Ejecución de las actividades de corte de césped	Corte de césped de 122,5 Ha	Anual
		Ejecución de las actividades de poda	Podar 3.793 árboles	Anual
		Recolección y disposición final de material vegetal producto de la poda de árboles y el corte de césped	Adecuada recolección y disposición final del 100% del material vegetal producido en las labores de poda y corte de césped	Anual
PROGRAMA DE MANEJO DE RESIDUOS SÓLIDOS EN	Diagnóstico de la prestación del servicio de aseo en las zonas	Censo de puntos críticos.	Un (1) censo de puntos críticos actualizado	Anual

Veolia Aseo Santander y Cesar S.A E.S.P

Oficina principal: Calle 60 # 16 c – 03 B. La Esmeralda – Girón

Nit. 900.293.868-7

www.veolia.com.co

aseo-bucaramanga.co@veolia.com

Servicio al Cliente

Bucaramanga: Calle 105 # 26 a - 14 Local 7

Girón: CL 39 # 23-44 L 03 Balcones del Poblado - B. Poblado

Barrancabermeja: Calle 52 No 26-16 Colombia

Aguachica: Carrera 14 # 6-60 barrio Olaya Herrera.

Pelaya: Calle 9 # 8-15 barrio Centro.

Línea Gratuita Nacional: 018000950096

co-servicioalcliente.aseovsc@com.co

ÁREAS RURALES	rurales del Municipio.			
	Recolección, transporte y disposición final adecuada de residuos sólidos de las zonas rurales	Jornadas de recolección de residuos inservibles en zonas rurales del Municipio	Cuatro (4) jornadas de recolección de residuos inservibles en zonas rurales del Municipio	Anual
PROGRAMA DE MANEJO DE RESIDUOS DE CONSTRUCCIÓN Y DEMOLICION.	Diagnóstico de la situación de los residuos de construcción y demolición en el Municipio.	Identificación de botaderos a cielo abierto	Cuatro (4) reportes con los botaderos a cielo abierto del Municipio	Trimestral
		Identificación de generadores de residuos de construcción y demolición	Cuatro (4) reportes con los generadores	Trimestral
	Recolección de residuos de construcción y demolición y desactivación de botaderos a cielo abierto	Limpieza de cañadas y fuentes hídricas por presencia de RCD	Limpieza en 2,5 km de cañadas y fuentes hídricas con presencia de RCD	Semestral
	Sensibilización sobre la problemática asociada a la mala disposición de residuos de construcción y demolición	Identificación de Generadores de RCD	Un (1) reporte con los generadores de RCD	Anual
		Jornadas de sensibilización	12 jornadas de sensibilización	Trimestral

Veolia Aseo Santander y Cesar S.A E.S.P

Oficina principal: Calle 60 # 16 c – 03 B. La Esmeralda – Girón

Nit. 900.293.868-7

www.veolia.com.co

aseo-bucaramanga.co@veolia.com

Servicio al Cliente

Bucaramanga: Calle 105 # 26 a - 14 Local 7

Girón: CL 39 # 23-44 L 03 Balcones del Poblado - B. Poblado

Barrancabermeja: Calle 52 No 26-16 Colombia

Aguachica: Carrera 14 # 6-60 barrio Olaya Herrera.

Pelaya: Calle 9 # 8-15 barrio Centro.

Línea Gratuita Nacional: 018000950096

co-servicioalcliente.aseovsc@com.co



		para concientizar sobre la problemática asociada a la mala disposición de RCD	para concientizar sobre la problemática asociada a la mala disposición de RCD	
--	--	---	---	--

Veolia Aseo Santander y Cesar S.A E.S.P

Oficina principal: Calle 60 # 16 c – 03 B. La Esmeralda – Girón

Nit. 900.293.868-7

www.veolia.com.co

aseo-bucaramanga.co@veolia.com

Servicio al Cliente

Bucaramanga: Calle 105 # 26 a - 14 Local 7

Girón: CL 39 # 23-44 L 03 Balcones del Poblado - B. Poblado

Barrancabermeja: Calle 52 No 26-16 Colombia

Aguachica: Carrera 14 # 6-60 barrio Olaya Herrera.

Pelaya: Calle 9 # 8-15 barrio Centro.

Línea Gratuita Nacional: 018000950096

co-servicioalcliente.aseovsc@com.co